

RUA CLIMÉRIO BENTO GONÇALVES

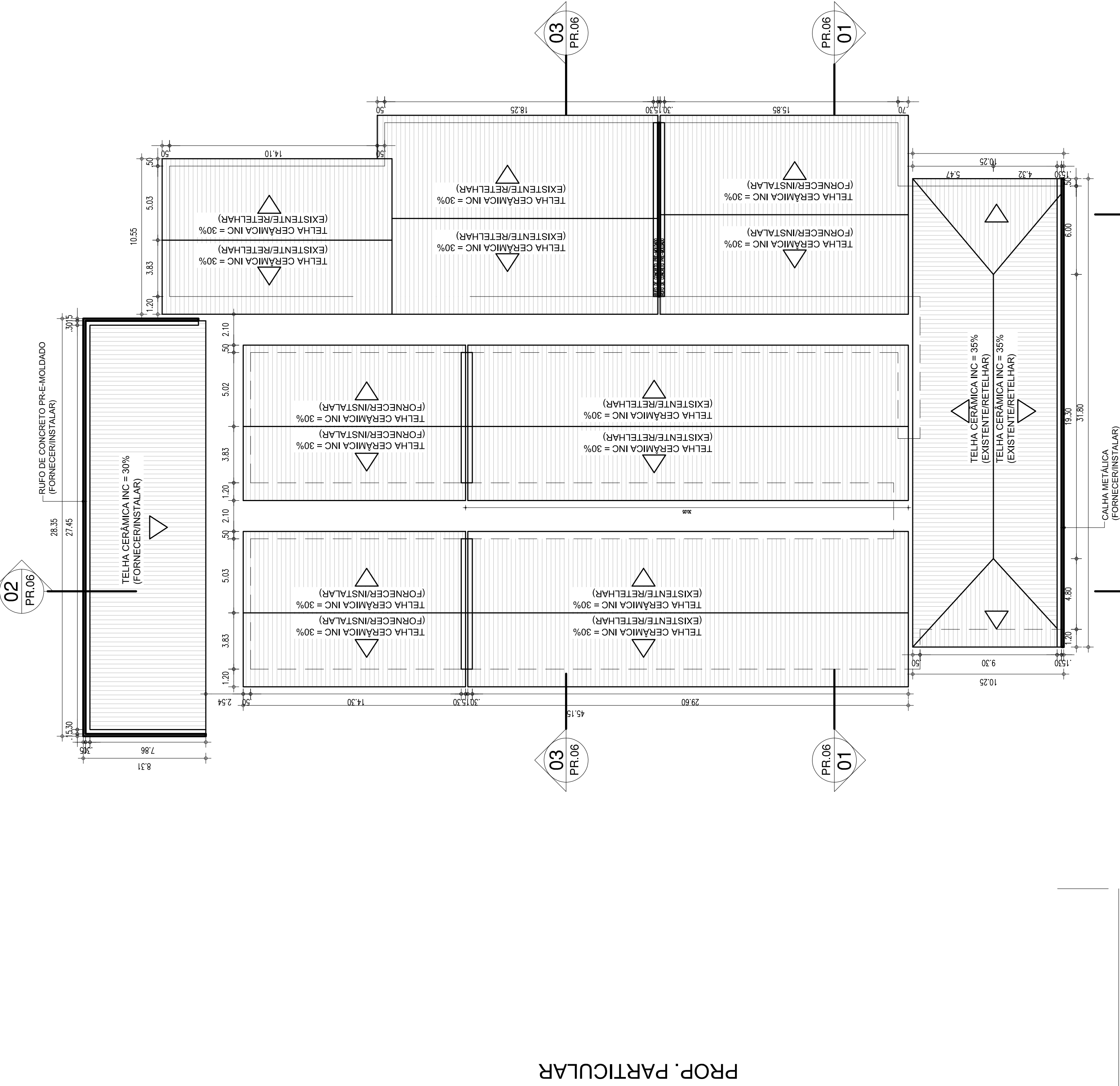

PROP. PARTICULAR

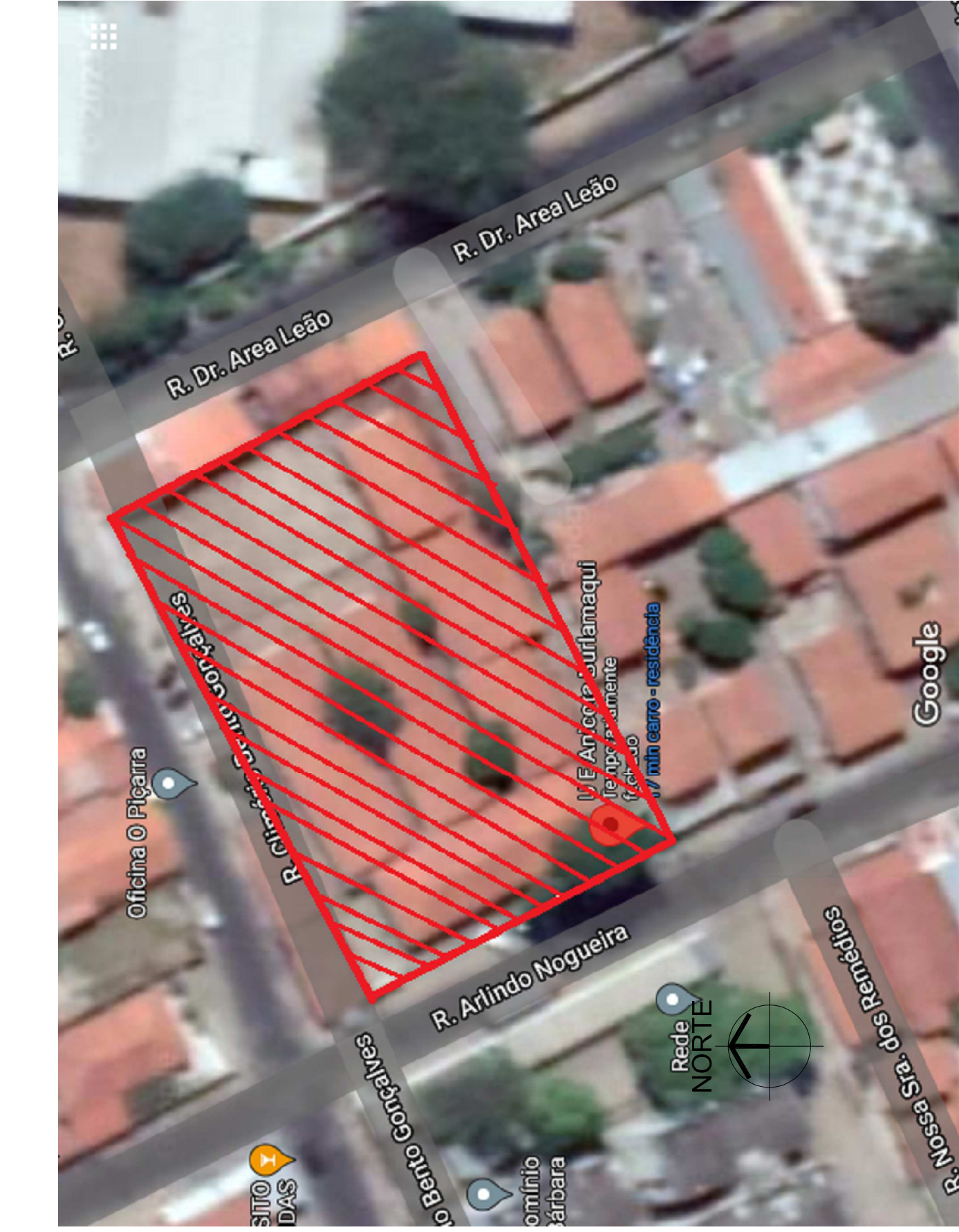

03 — MACROLOCALIZAÇÃO

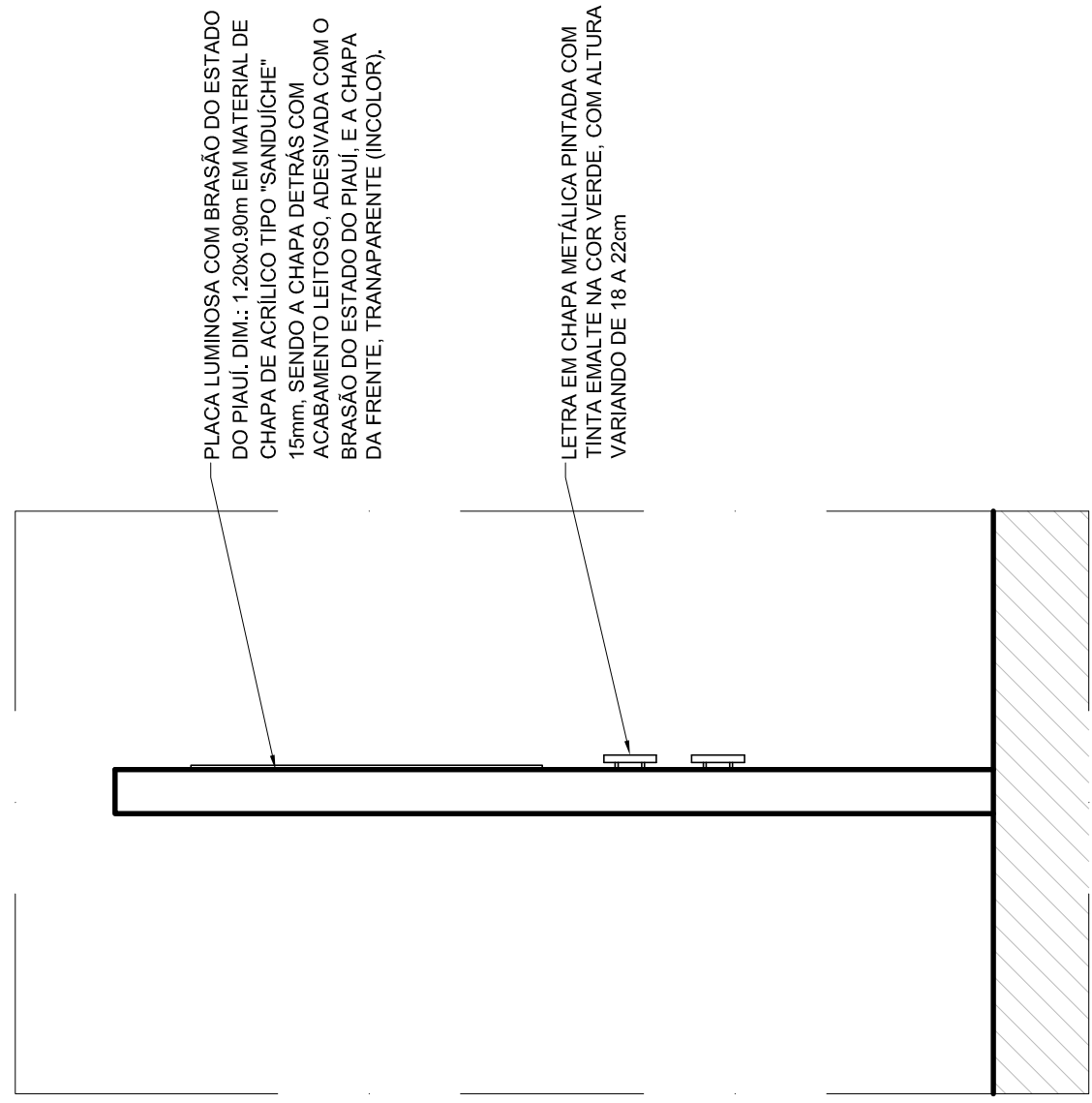

06 FACHADA EXTERNA - CORTE

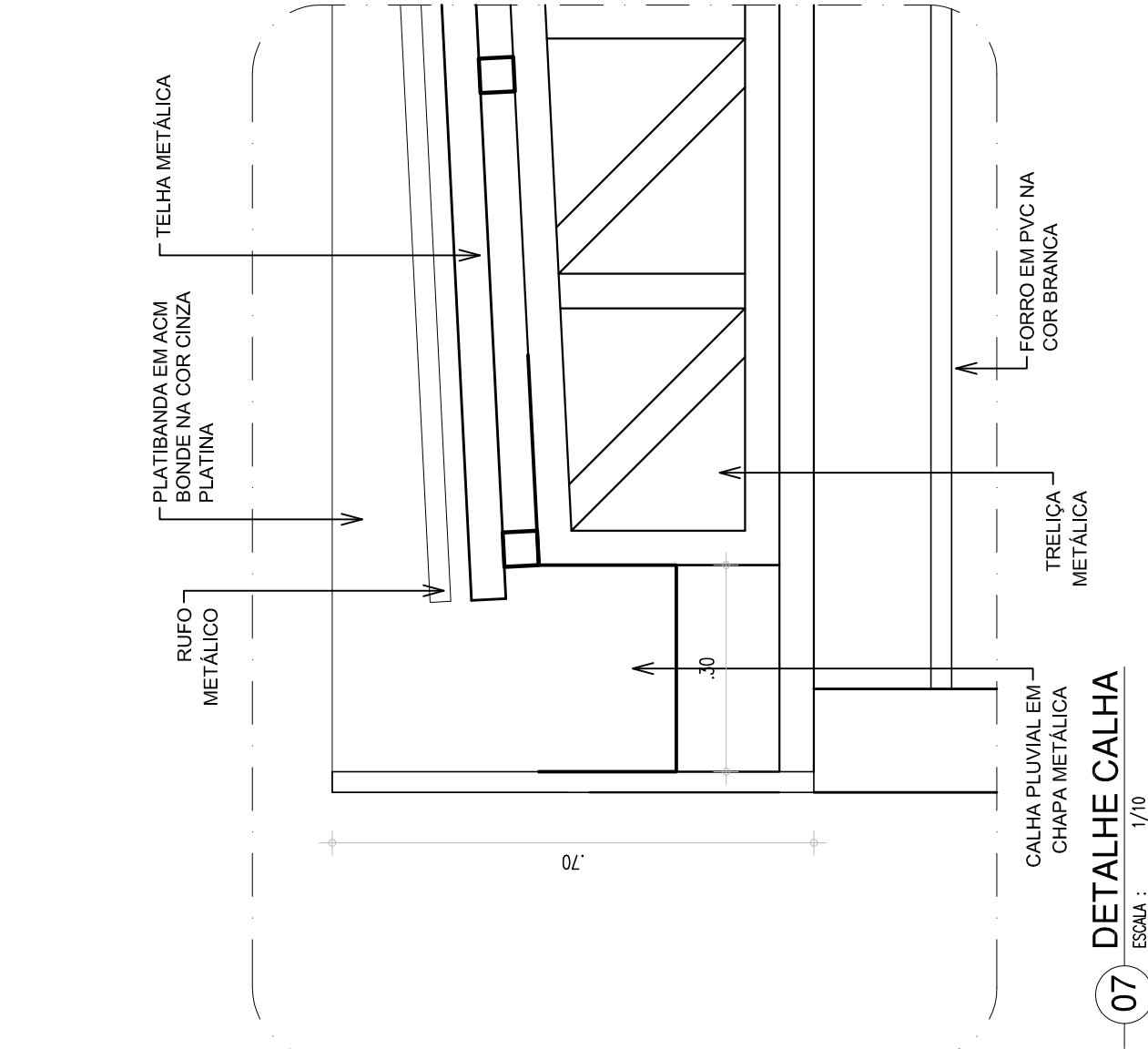

07 DETALHE CALHA

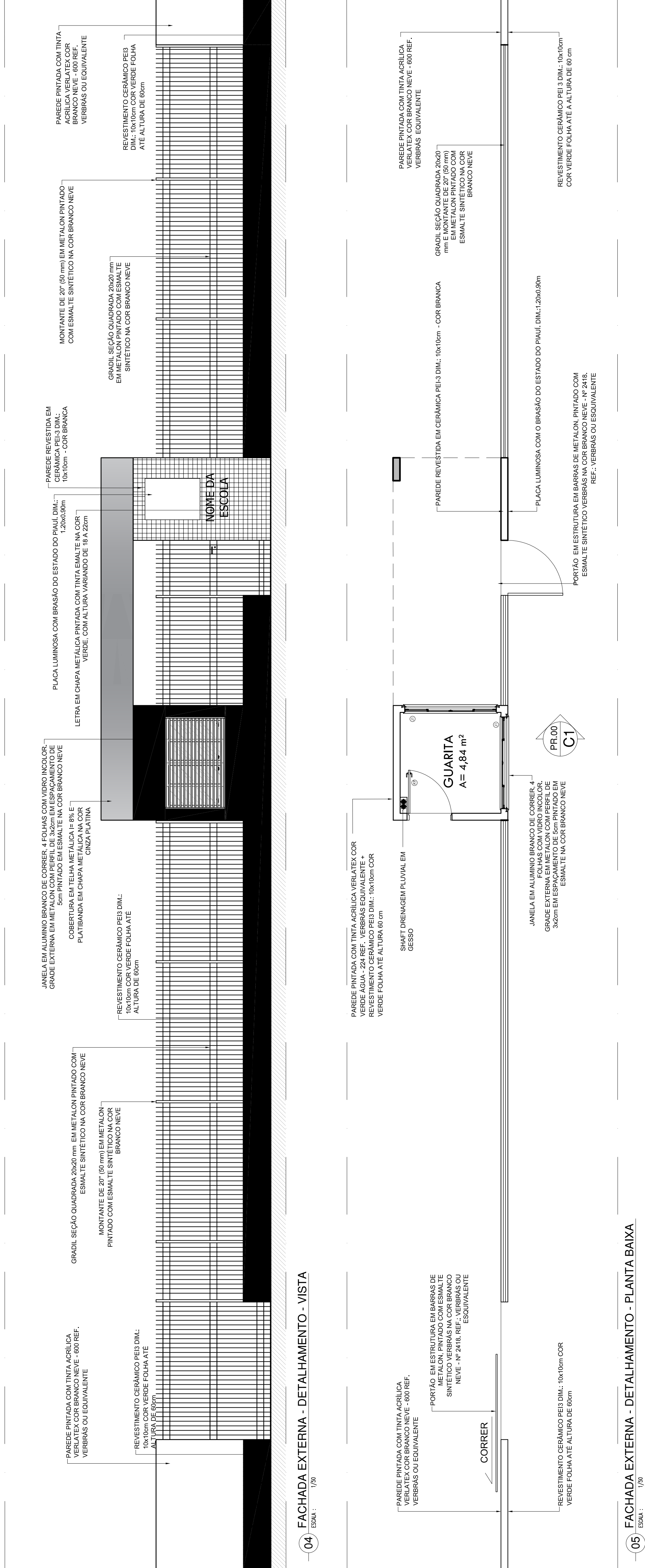

05 FACHADA EXTERNA - DETALHAMENTO - PLANTA BAIXA

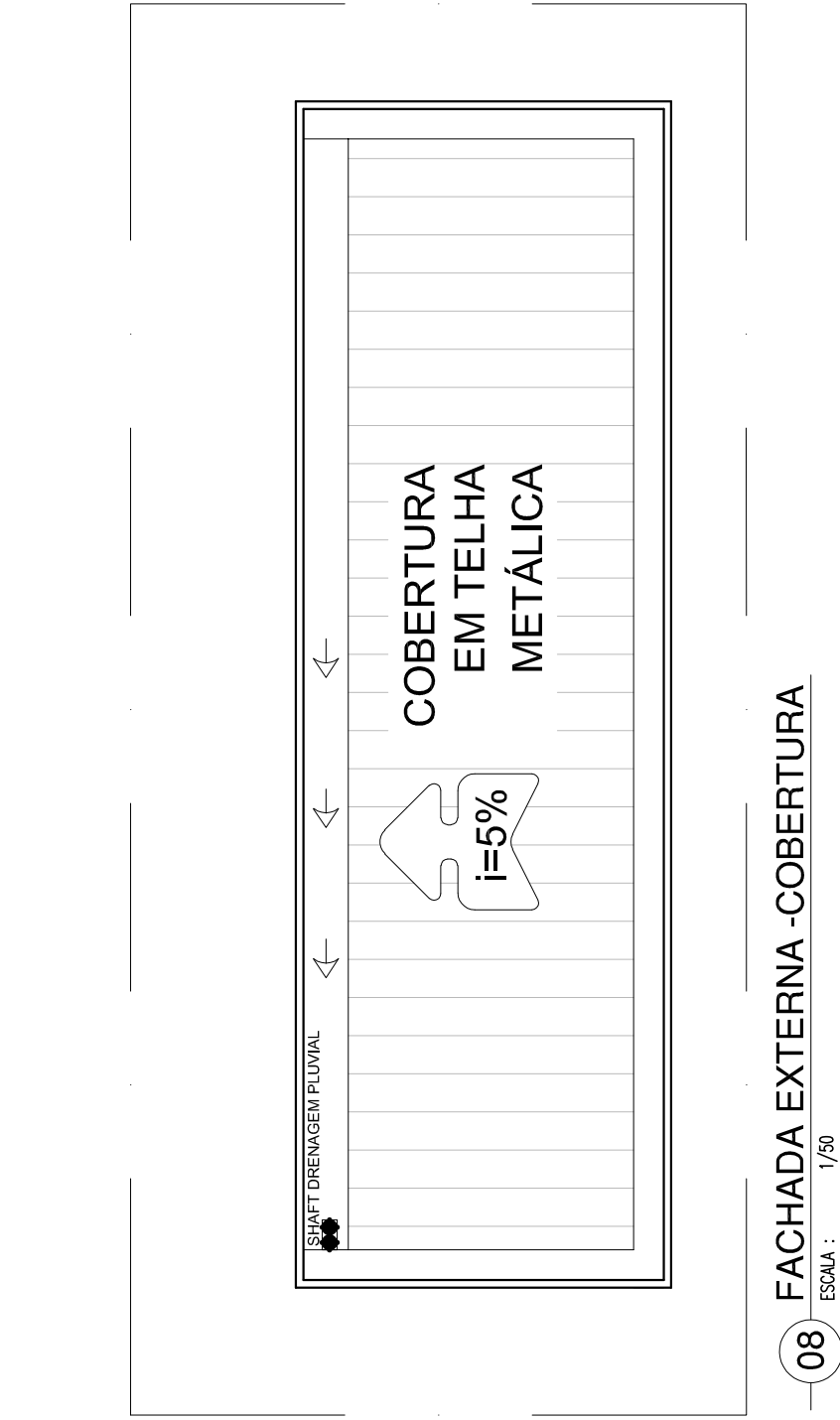

08 FACHADA EXTERNA - COBERTURA

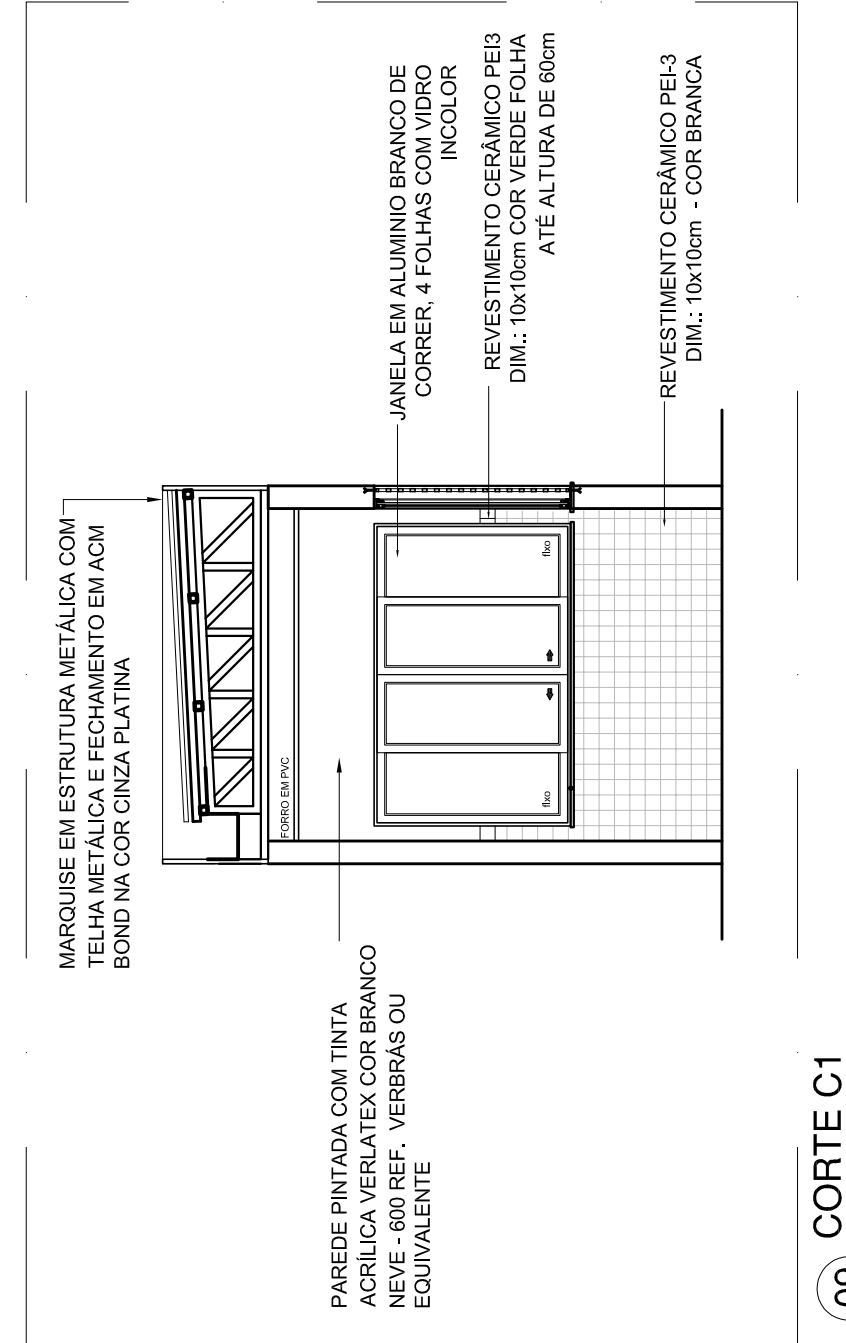

09 CORTE C1
ESCALA: 1/50

QUADRO DE ÁREAS		
ÁREA DO TERRENO		3.147,82m²
ÁREA DE CONSTRUÇÃO EXISTENTE		1.340,06m²
ÁREA DE COBERTURA EXISTENTE		1.580,25m²
ÁREA DE CONSTRUÇÃO AMPLIADA		549,18m²
ÁREA DE COBERTURA AMPLIADA		266,39m²
ÁREA DE LAJE IMPERMEABILIZADA AMPLIADA (LABORATÓRIO, CASA DO GÁS E LIXEIRA)		112,07m²
ÁREA DE CONSTRUÇÃO TOTAL		1.673,11m²
ÁREA DE COBERTURA TOTAL		1.846,63m²
ÁREA PERMEÁVEL		243,35m²
TAXA DE PERMEABILIDADE		7,73%
TAXA DE OCUPAÇÃO		53,15%
ÍNDICE DE APROVEITAMENTO		0,53

HISTÓRICO		REVISÃO	DATA
1.			
2.			
3.			
4.			
5.			

ARQUITETO(A) RESPONSÁVEL ASSINATURA	ENGENHEIRO(A) RESPONSÁVEL ASSINATURA	PROPRIETÁRIO ASSINATURA
---	---	----------------------------

	GOVERNO DO ESTADO DO PIAUÍ	
	SEDUC - SECRETARIA DE ESTADO DA EDUCAÇÃO 4º GRE - REGIONAL PIRIPRI	
ORIENTAMENTO:	GERENCIAL	ARQ
UNIDADE DE GESTÃO DA REDE FÍSICA		
TÍTULO DO PROJETO		
PROJETO DE ARQUITETURA		
TÍTULO DO PROJETO		02/009
PROJETO DE ARQUITETURA		
TÍTULO DO PROJETO		
PLANTA DE SITUAÇÃO E LOCAÇÃO		
MANEIRO	ZONA	ESCALA
MANEIRO - P1	URBANA	1:5000
FECHADO	FASE	DATA
ILIANA FERRAZ	PROJ. EXECUTIVO	OUT/2021
		REVISÃO

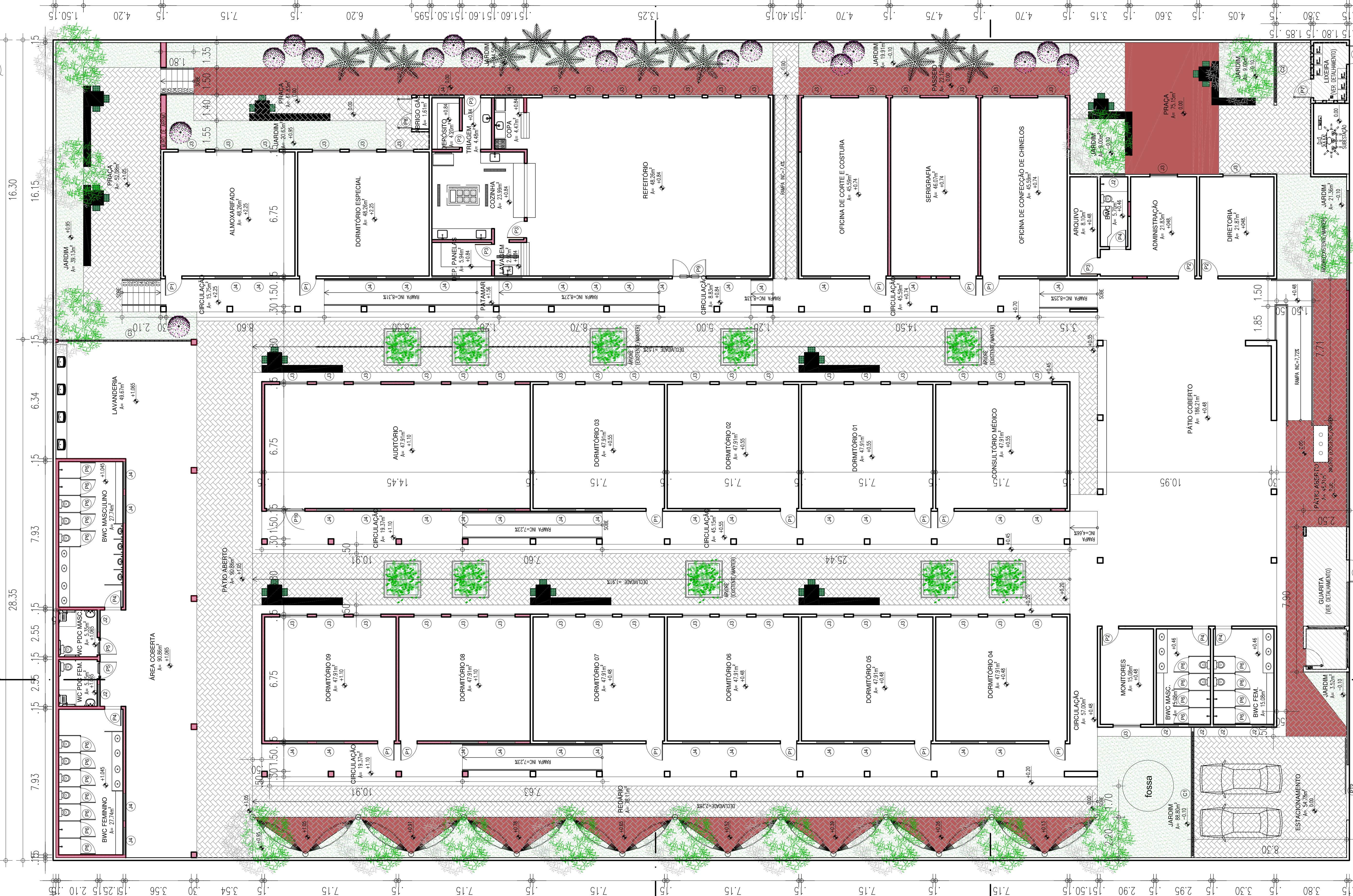
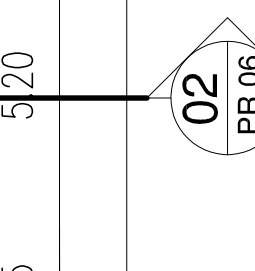
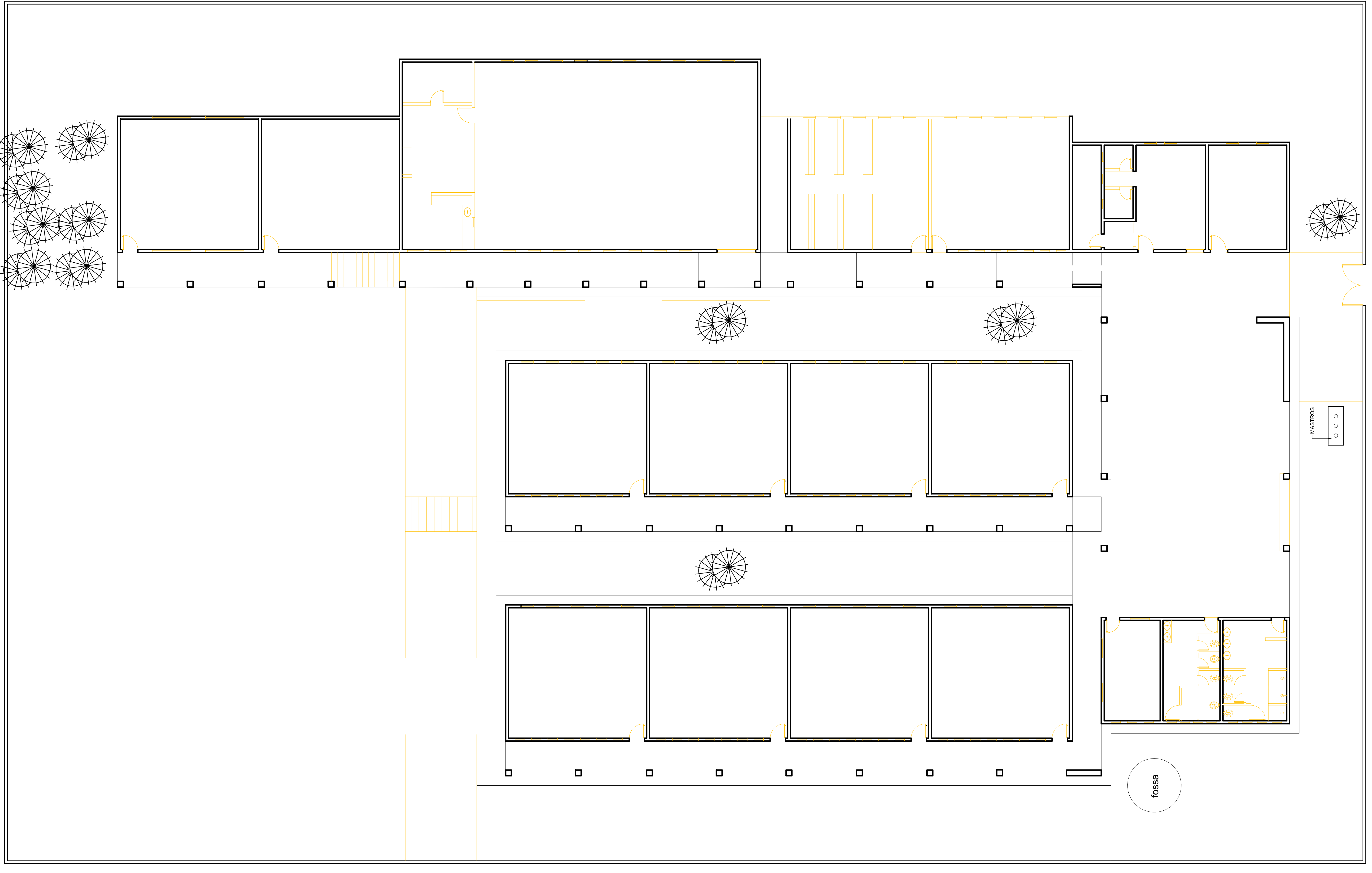
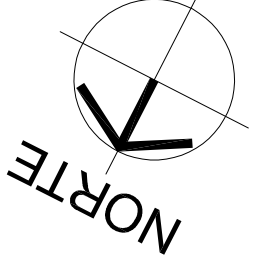

ESQUADRIAS				
Nº	DIMENSÕES	ÁREA	DESCRIÇÃO DA ESQUADRIA	QUANT.
P1	0,00 x 2,10	0,00	1 FICHA	15
P2	0,00 x 2,10	0,00	1 FICHA	3
P3	0,00 x 2,10	0,00	1 FICHA	5
P4	0,00 x 2,10	0,00	1 FICHA	5
P5	0,00 x 2,10	0,00	1 FICHA	2
P6	0,00 x 1,45	0,15	1 FICHA	2
P7	1,00 x 1,90	0,00	1 FICHA	02
P8	1,70 x 1,90	0,00	1 FICHA	1
P9	1,80 x 2,10	0,00	1 FICHA	1
P10	2,00 x 2,10	0,00	1 FICHA	1
TOTAL				55

JANELAS				
Nº	DIMENSÕES	ÁREA	DESCRIÇÃO DA ESQUADRIA	QUANT.
J1	1,50 x 0,50	0,60	JANELA EM ALUMINIO BRANCO DE CORRETE, 2 FOLHAS COM PERFIL DE SIGLA EM ALUMINIO BRANCO DE CORRETE EM	07
J2	1,50 x 1,30	1,95	JANELA EM ALUMINIO BRANCO DE CORRETE, 2 FOLHAS COM PERFIL DE SIGLA EM ALUMINIO BRANCO DE CORRETE EM	58
J3	1,50 x 0,50	0,75	JANELA EM ALUMINIO BRANCO DE CORRETE, 2 FOLHAS COM PERFIL DE SIGLA EM ALUMINIO BRANCO DE CORRETE EM	46
J4	2,10 x 2,20	0,00	15,62	01
J5	3,40 x 2,20	0,00	7,48	01
J6	7,25 x 3,00	0,00	14,50	01
TOTAL				117,30

PORTÕES				
Nº	DIMENSÕES	ÁREA	DESCRIÇÃO DA ESQUADRIA	QUANT.
PT2	3,00 x 2,50	0,00	7,50	01
TOTAL				7,50

HISTÓRICO	
ALTERAÇÃO	REVISÃO
1.	DATA
2.	
3.	
4.	
5.	

ARQUITETURA	ENGENHEIRO RESPONSÁVEL	PROPRIETÁRIO
ASSINATURA		



GOVERNO DO ESTADO DO PIAUÍ

SEDUC - SECRETARIA DE ESTADO DA EDUCAÇÃO

4º GRÉ - REGIONAL PIRIPIRI

SEPARAMENTO	UNIDADE DE GESTÃO DA REDE FÍSICA	PROJETO DE ARQUITETURA	FRANCA	ARQ
PROJETO DE ARQUITETURA	PROJETO DE ARQUITETURA	PROJETO DE ARQUITETURA	PROJETO DE ARQUITETURA	PROJETO DE ARQUITETURA
PROJETO DE ARQUITETURA	PROJETO DE ARQUITETURA	PROJETO DE ARQUITETURA	PROJETO DE ARQUITETURA	PROJETO DE ARQUITETURA
PROJETO DE ARQUITETURA	PROJETO DE ARQUITETURA	PROJETO DE ARQUITETURA	PROJETO DE ARQUITETURA	PROJETO DE ARQUITETURA
PROJETO DE ARQUITETURA	PROJETO DE ARQUITETURA	PROJETO DE ARQUITETURA	PROJETO DE ARQUITETURA	PROJETO DE ARQUITETURA

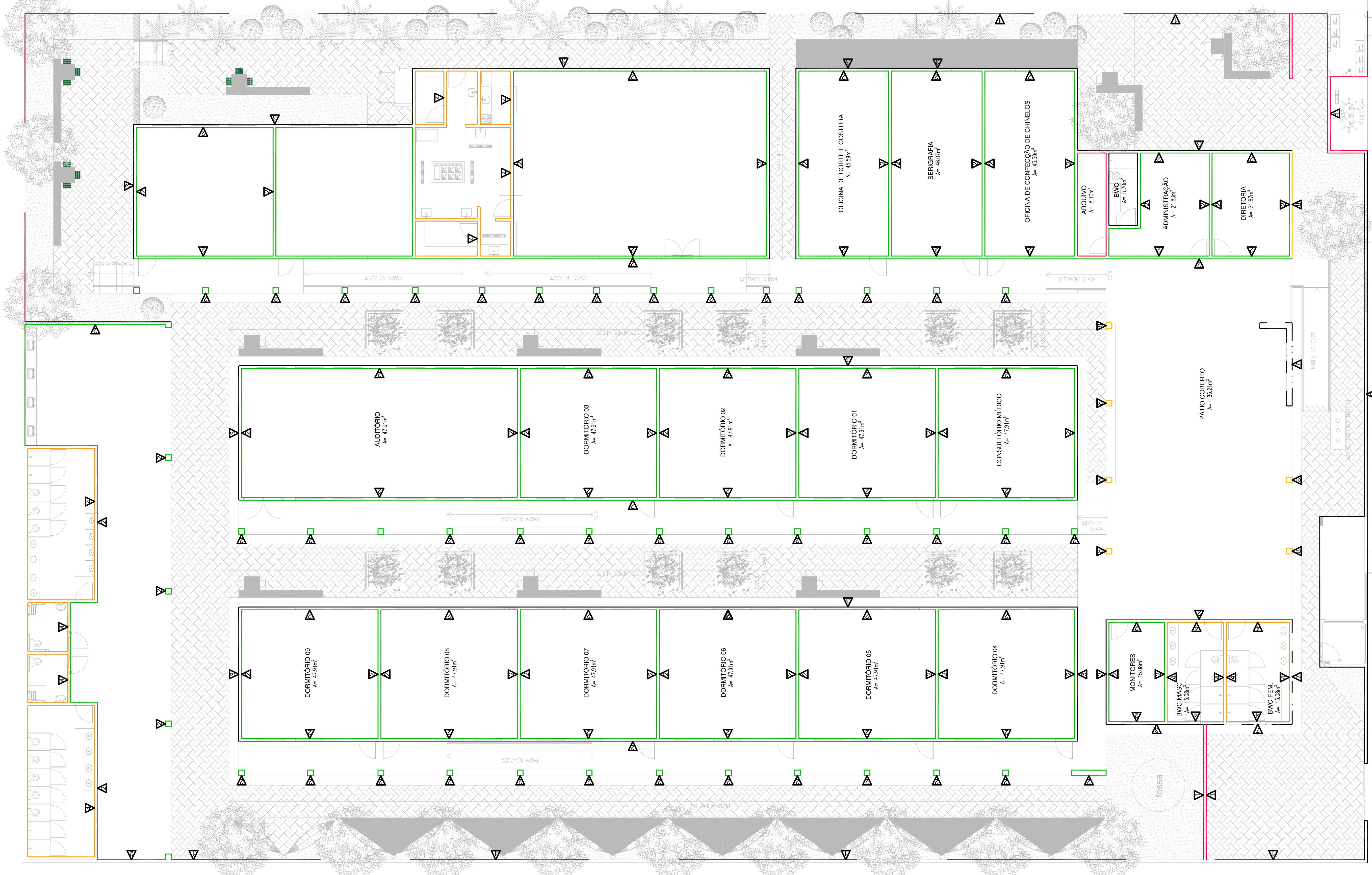

HISTÓRICO		REVISÃO	DATA
1.			
2.			
3.			
4.			
5.			

ARQUITECTO(A):

ALTERNATIVAS:

ASSINATURA

ENGENHEIRO(A) RESPONSÁVEL:

ASSINATURA

PROPRIETÁRIO:

ASSINATURA



GOVERNO DO ESTADO DO PIAUÍ

SEDUC - SECRETARIA DE ESTADO DA EDUCAÇÃO
4º GRÊ - REGIONAL PIRIPIRI

UNIDADE DE GESTÃO DA REDE FÍSICA	DESCRIÇÃO	ARQ
PROJETO DE ARQUITETURA	FINALIDADE	05/09
INTERVENÇÃO NO SERVIÇO	ESCALA	1/100
CONDIÇÃO DE OBRAS	REVISÃO	01
PLANTA DE REVESTIMENTO E PLANTA DE LAYOUT		
MUNICÍPIO	ZONA	URBANA
TERMINADO	PASSO	PROJ. EXECUTIVO
ILEANA FERRAZ	DATA	04/07/2021

02 PLANTA DE LAYOUT

PIANTA DE BEVESTIMENTO

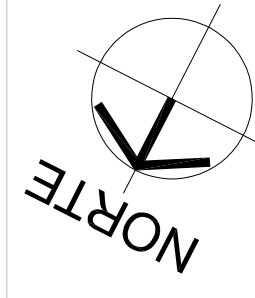

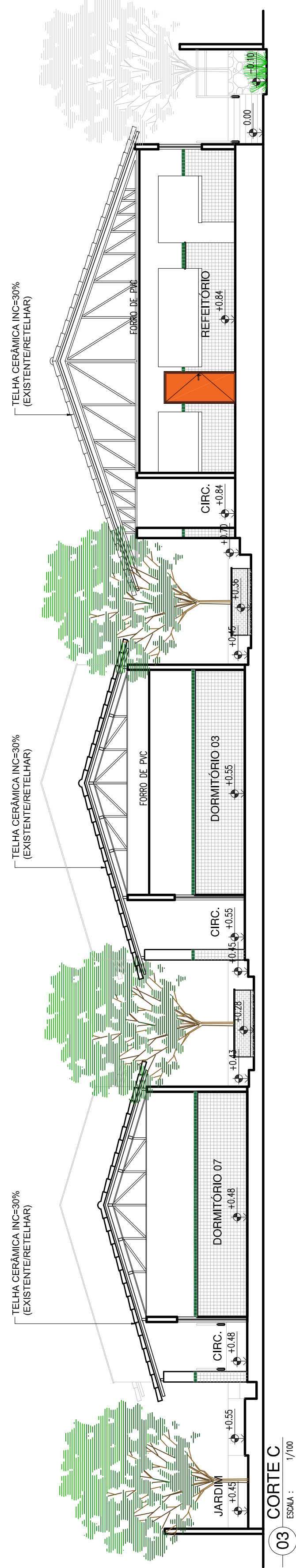

PORTA DE 90cm COM VISOR EM VIDRO COR VERDE - SALAS DE AULA

P1

PORTA COM ESTRUTURA DE METALON COM BARRA DE ACESSIBILIDADE E VISOR EM VIDRO TEMPERADO. FECHAMENTO EM CHAPA DUPLA. PINTADA COM ESMALTE SINTÉTICO VERBÉRAS NA COR VERDE LIMÃO - Nº 1832. REF.: VERBRÁS OU ESQUIVALENTE

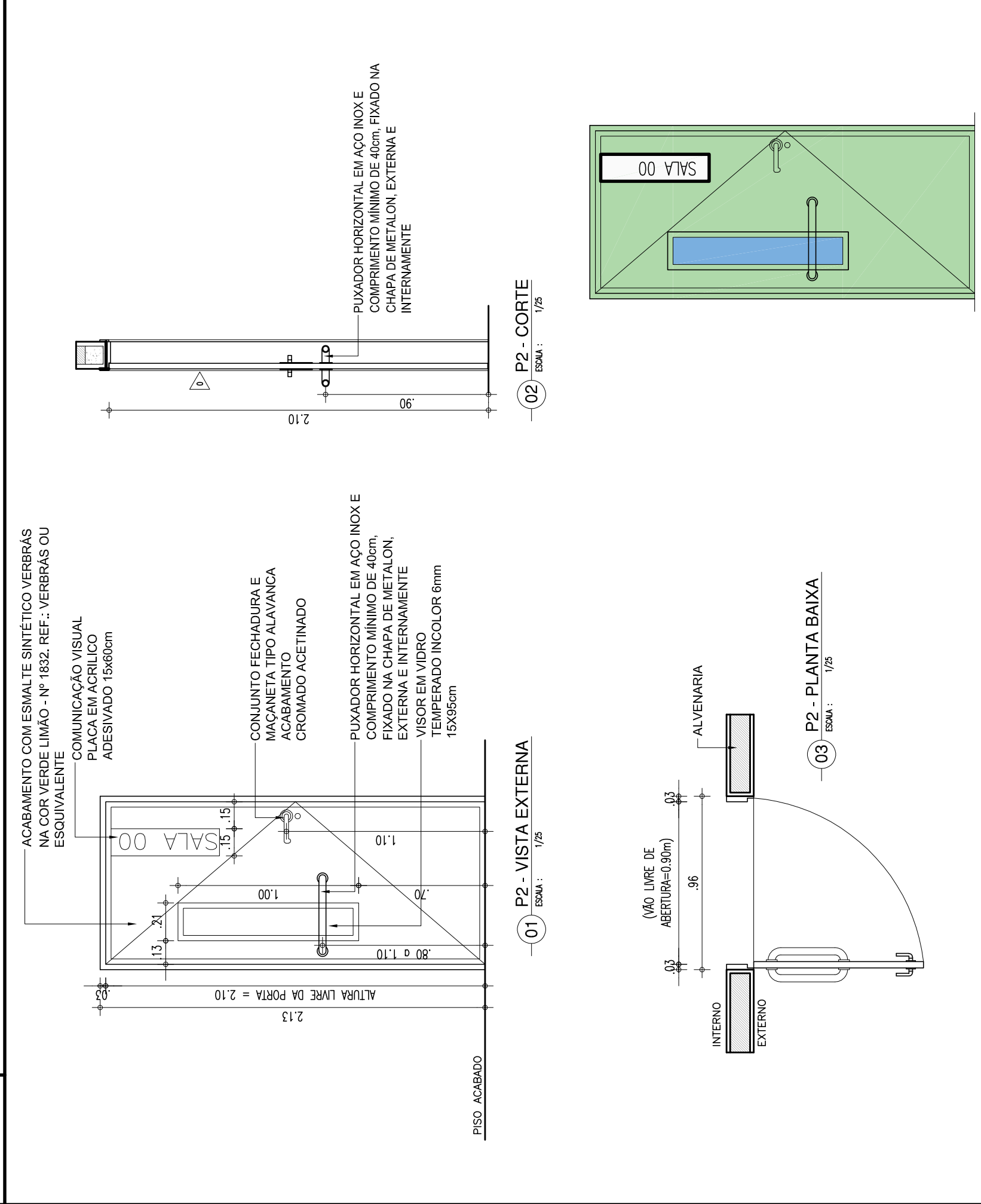

PORTA DE 90cm BANHEIRO P.C.D.

P5

PORTA COM ESTRUTURA DE METALON. FECHAMENTO EM CHAPA DUPLA. PINTADA COM ESMALTE SINTÉTICO VERBÉRAS NA COR AZUL MAR - Nº 1820. E COM BARRA DE ACESSIBILIDADE EM INOX. REF.: VERBRÁS OU ESQUIVALENTE

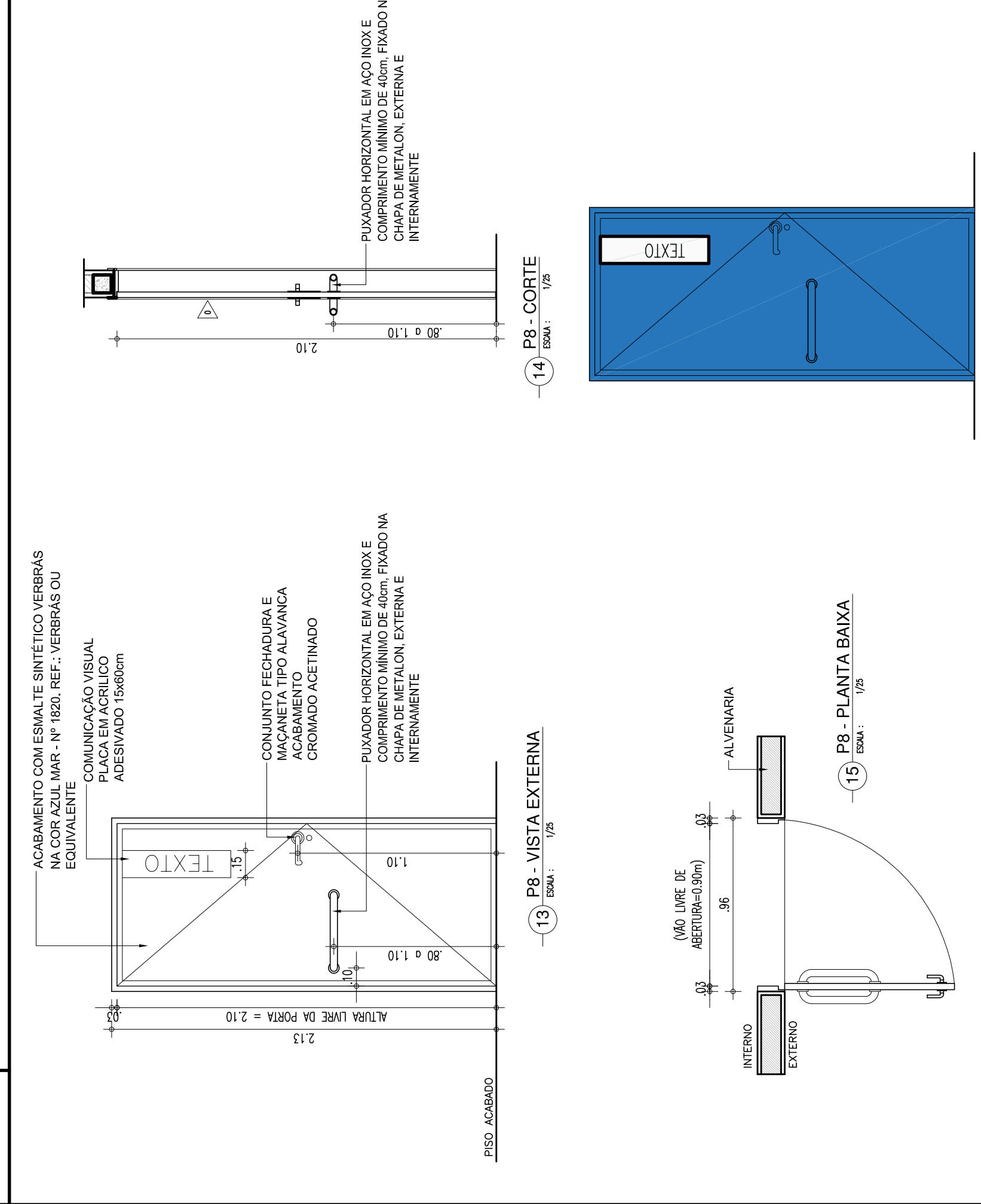

PORTA DE 200cm COR VERDE - AUDITORIO

P10

PORTA EM ESTRUTURA DE METALON NA COR VERDE COM TRATAMENTO ACÚSTICO E BRRAS DE SAÍDA DE EMERGENCIA

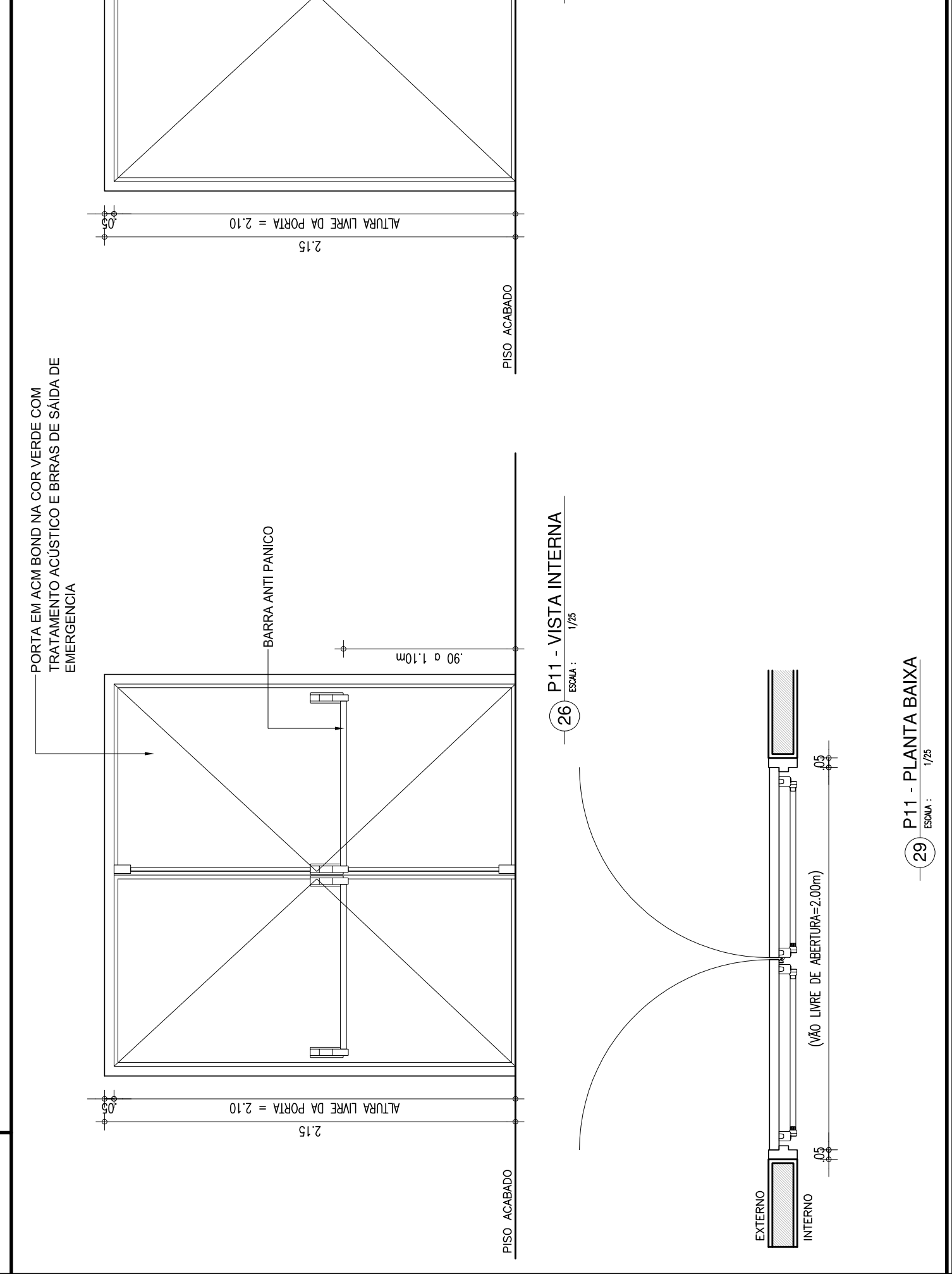

PORTA DE 90cm COR AMARELA - ADMINISTRATIVO

P2

PORTA COM ESTRUTURA DE METALON COM BARRA DE ACESSIBILIDADE. FECHAMENTO EM CHAPA DUPLA. PINTADA COM ESMALTE SINTÉTICO VERBÉRAS NA COR AMARELO - Nº 1808. REF.: VERBRÁS OU ESQUIVALENTE

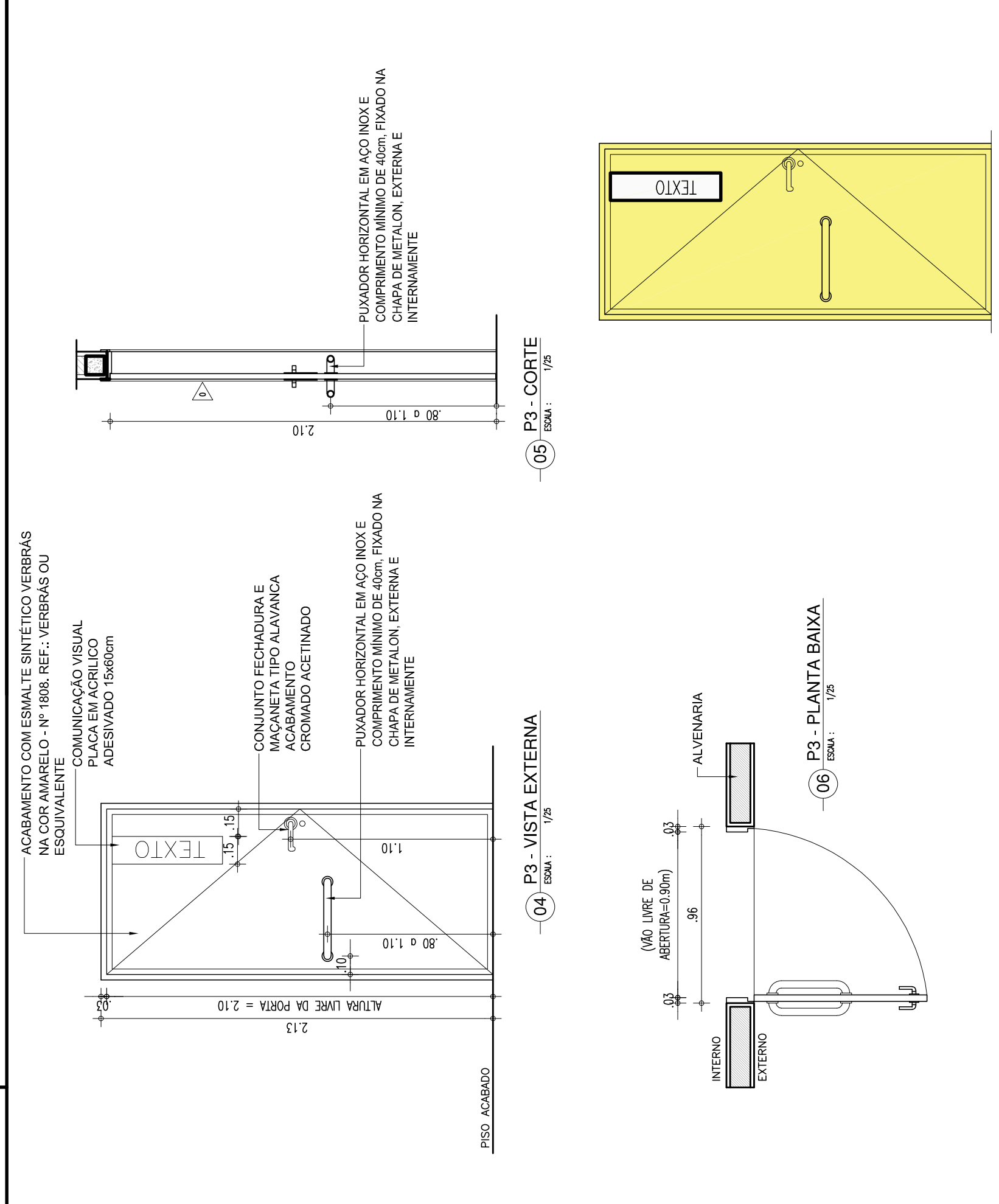

PORTA DE 80cm EM ALUMINIO - BOX BANHEIROS

P6

PORTA EM ALUMINIO FRISADO ANODIZADO. NA COR BRANCA.

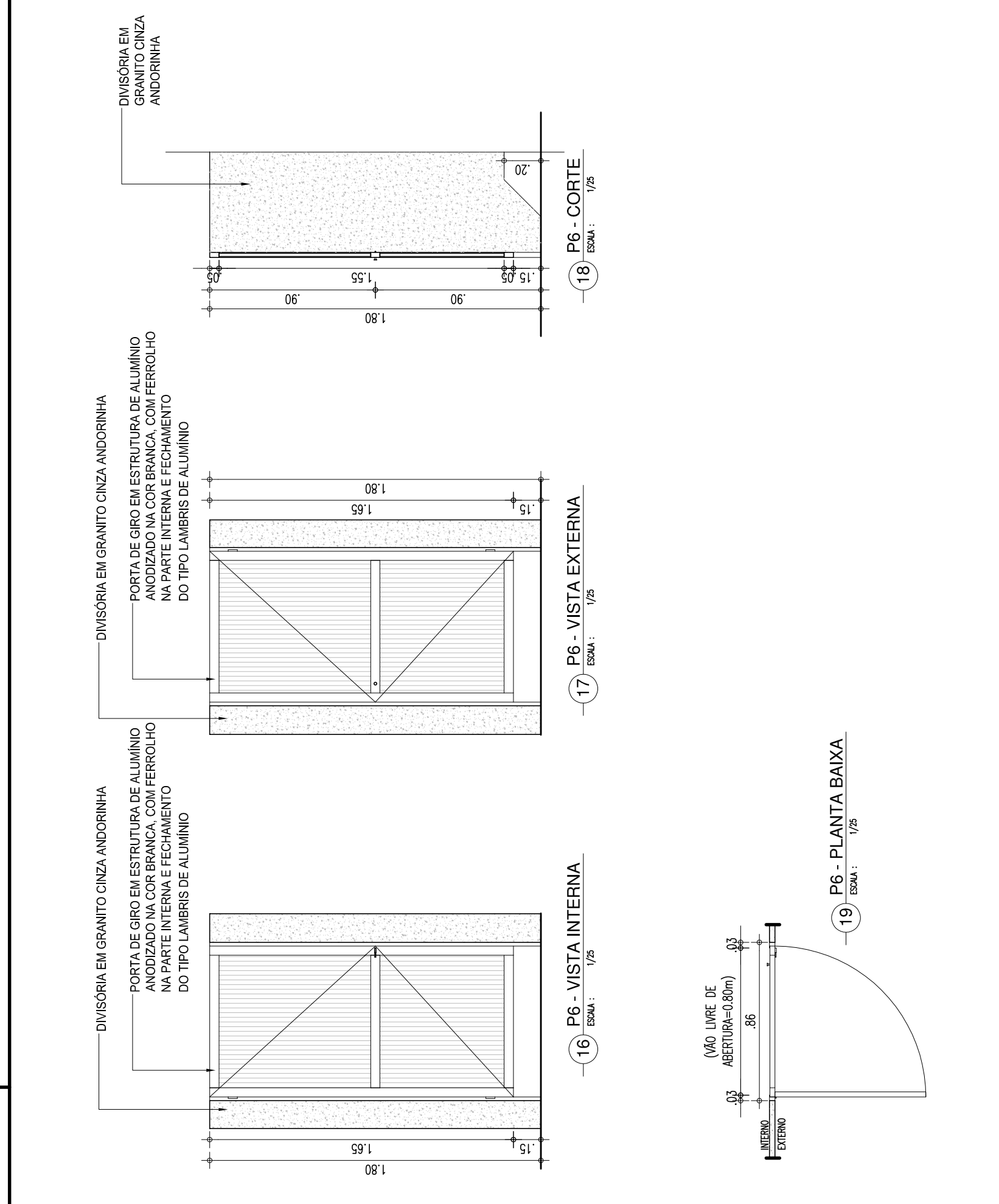

PORTÃO DE CORRER DE 300cm

PT2

PORTÃO EM ESTRUTURA EM BARRAS DE METALON, PINTADO COM ESMALTE SINTÉTICO VERBÉRAS NA COR BRANCO NEVE - Nº 2418. REF.: VERBRÁS OU ESQUIVALENTE

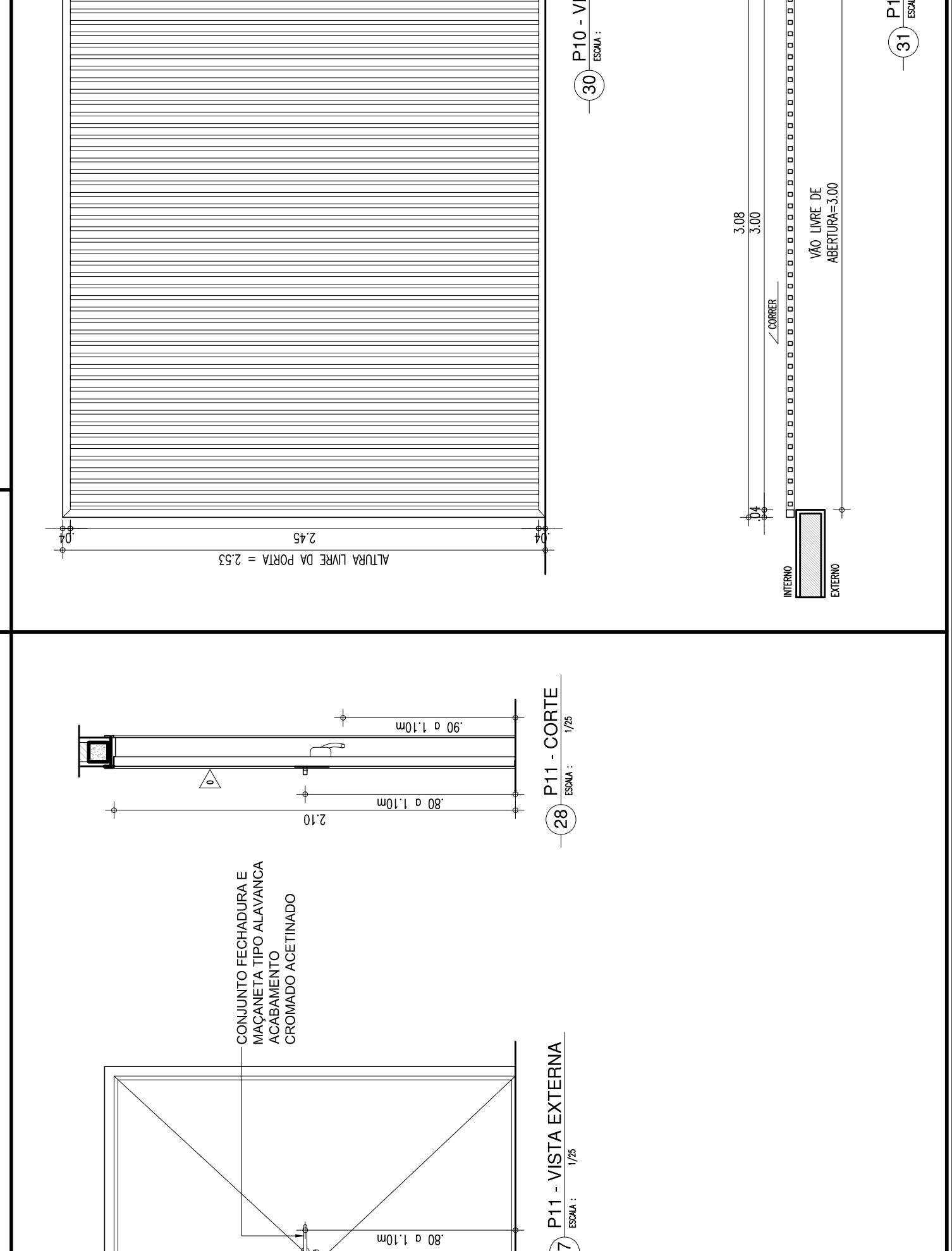

PORTA DE 90cm COR LARANJA - SERVIÇOS

P3

PORTA COM ESTRUTURA DE METALON. FECHAMENTO EM CHAPA DUPLA. PINTADA COM ESMALTE SINTÉTICO VERBÉRAS NA COR LARANJA - Nº 1819. REF.: VERBRÁS OU ESQUIVALENTE

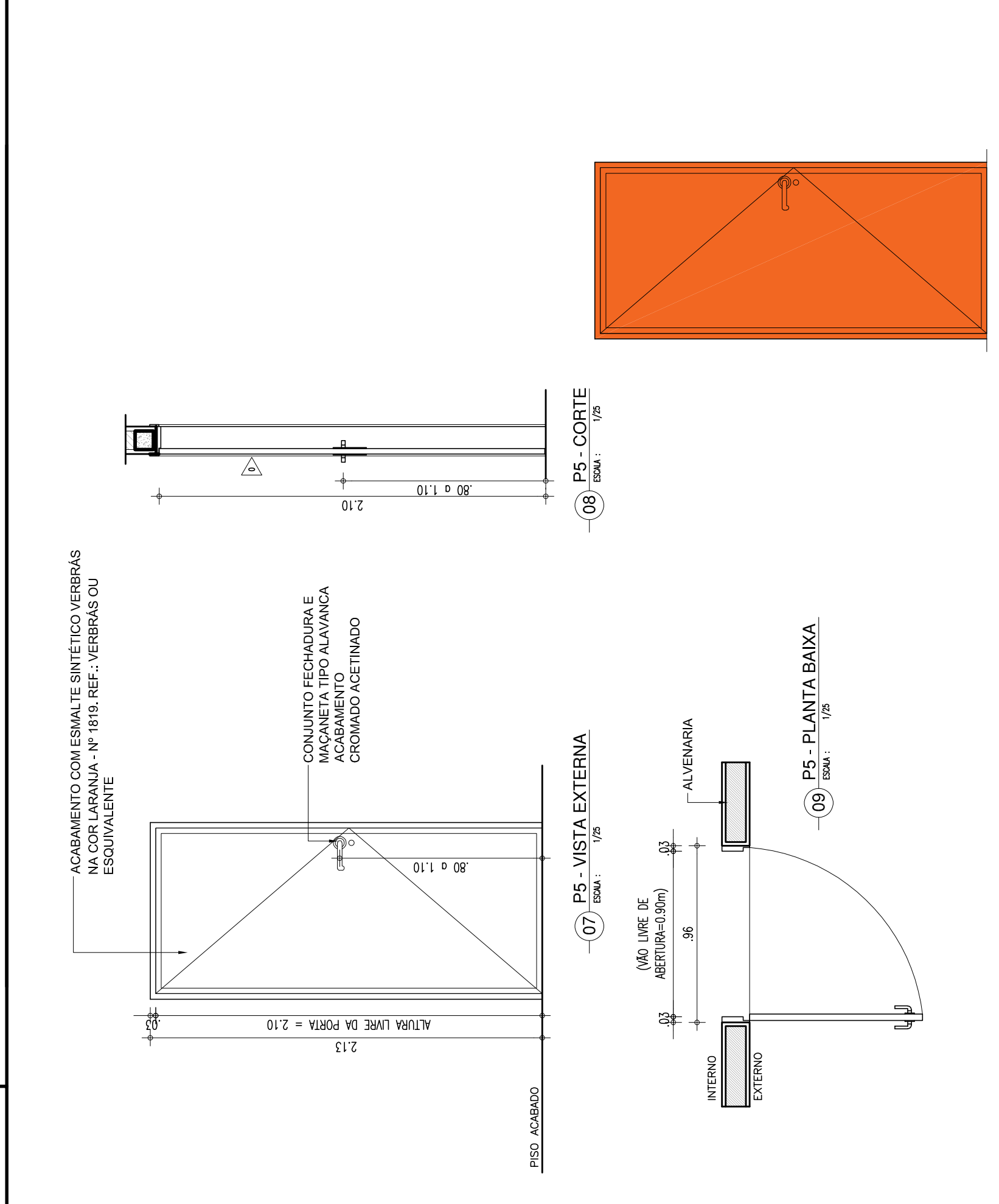

PORTA TIPO VENEZIANA - ABRIGO DE LIXO

P7

PORTA EM ALUMINIO COM VENEZIANA

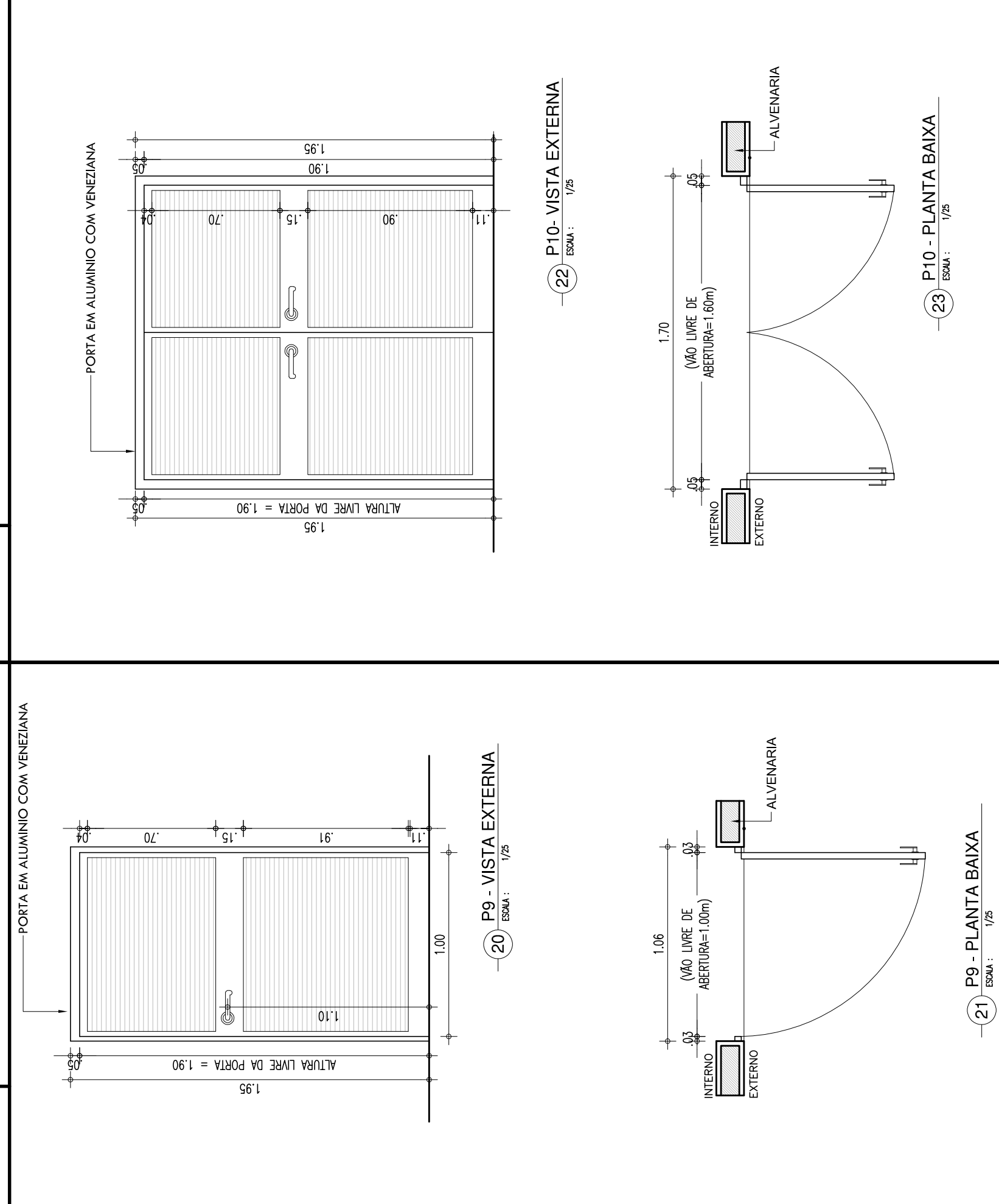

PORTÃO DE CORRER DE 120 CM

PT3

PORTÃO EM ESTRUTURA EM BARRAS DE METALON. PINTADO COM ESMALTE SINTÉTICO VERBÉRAS NA COR BRANCO NEVE - Nº 2418. REF.: VERBRÁS OU ESQUIVALENTE

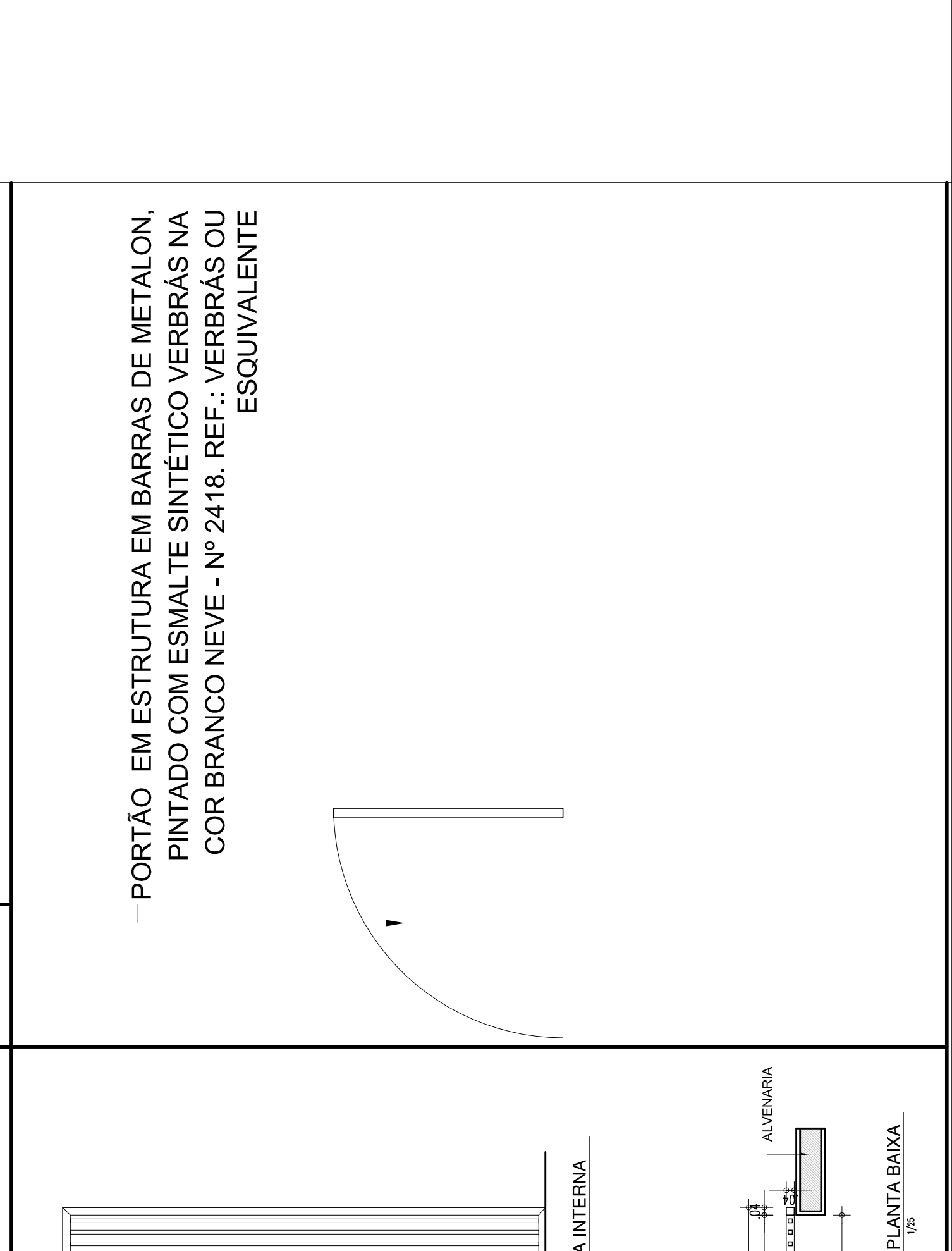

PORTA DE 90cm COR AZUL - BANHEIROS

P4

PORTA COM ESTRUTURA DE METALON. FECHAMENTO EM CHAPA DUPLA. PINTADA COM ESMALTE SINTÉTICO VERBÉRAS NA COR AZUL MAR - Nº 1820. REF.: VERBRÁS OU ESQUIVALENTE

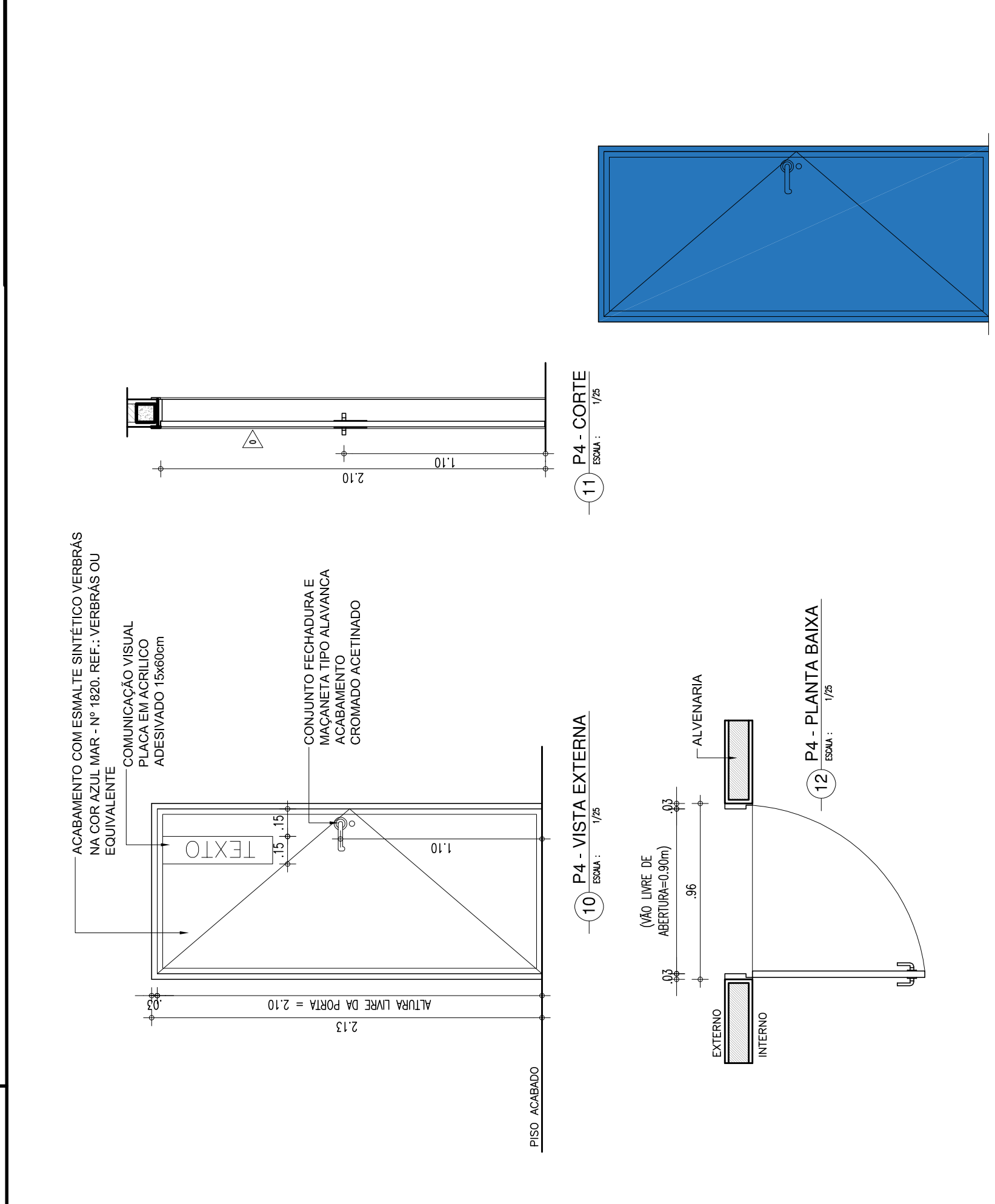

PORTA TIPO VENEZIANA - ABRIGO DE PORTA DE 180cm EM METALON COR LARANJA - SERVIÇOS (REFEITÓRIO)

P9

PORTA COM ESTRUTURA DE METALON COM BARRA DE ACESSIBILIDADE. FECHAMENTO EM CHAPA DUPLA. PINTADA COM ESMALTE SINTÉTICO VERBÉRAS NA COR LARANJA - Nº 1819. REF.: VERBRÁS OU ESQUIVALENTE

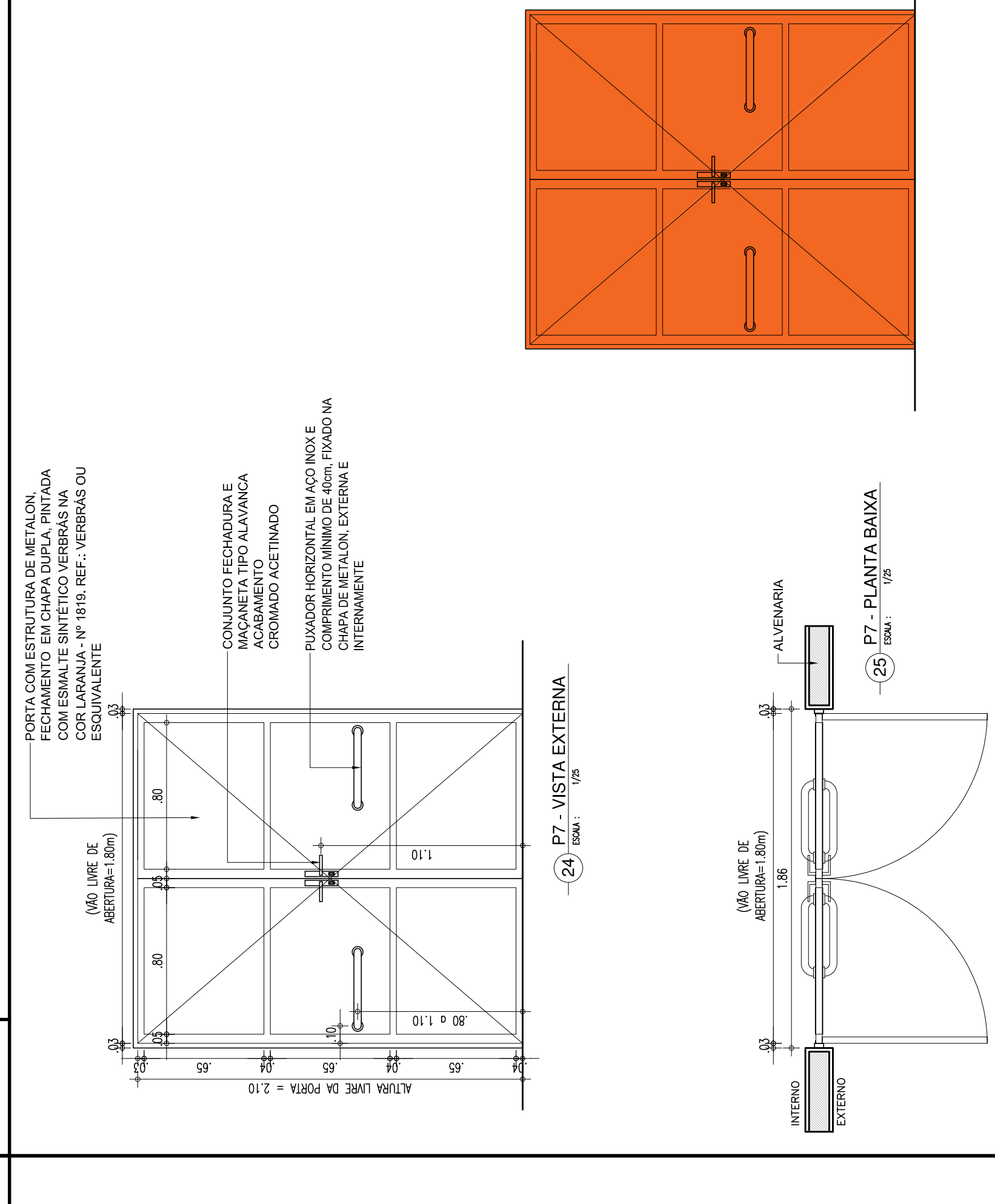

ESQUADRIA EM ALUMINIO E VIDRO - SALAS

J2

1.20x0.50x1.80m
TIPO: CORRER
ÁREA= 0.60m²
JANELA EM ALUMINIO BRANCO DE CORRER, 2 FOLHAS COM VIDRO FANTASIA 4 mm.
GRADE EXTERNA EM METALON COM PERFIL DE 3x2cm EM ESPAÇAMENTO DE 5cm
PINTADO EM ESMALTE NA COR BRANCO NEVE

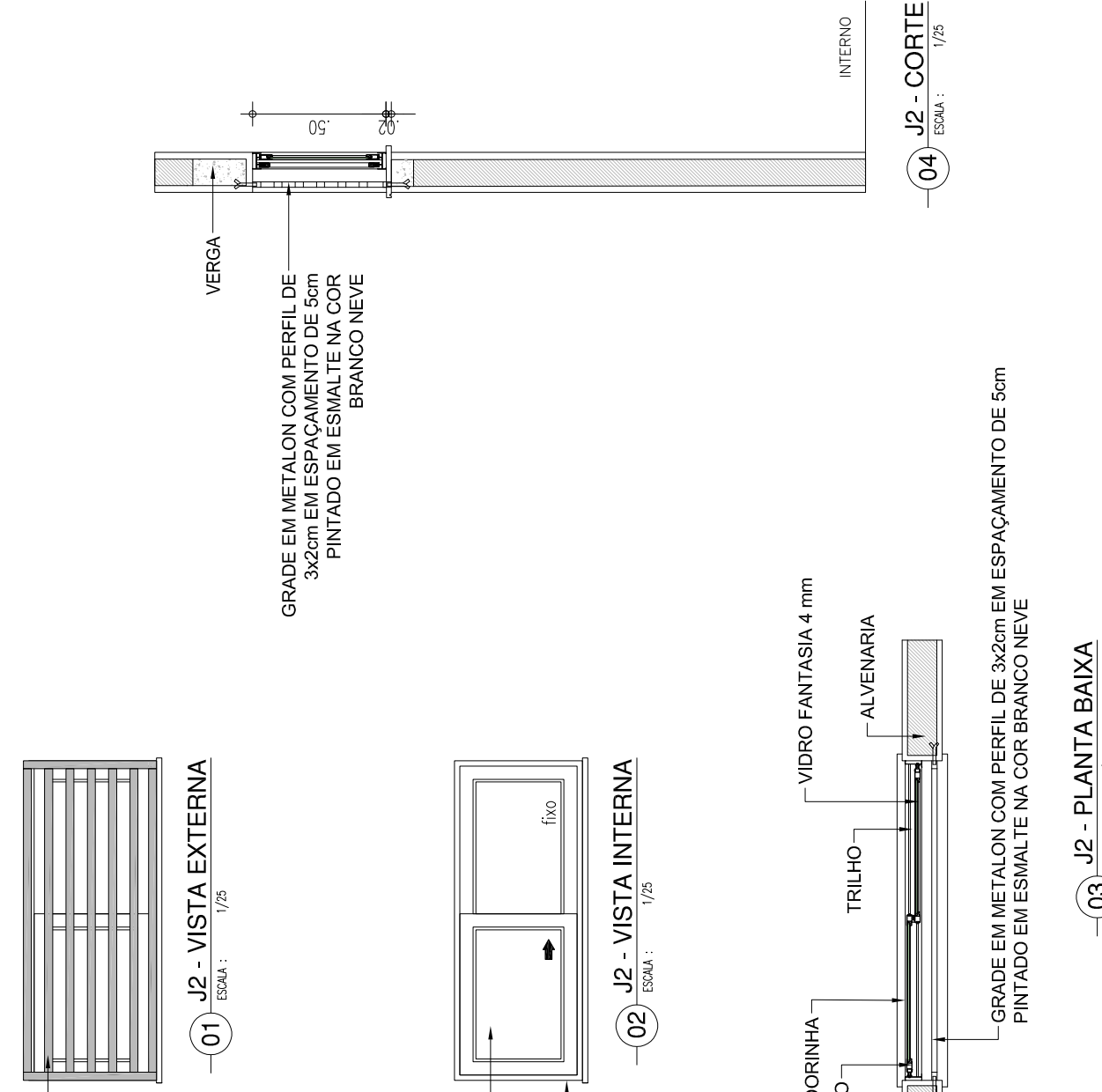

DET. BEBEDOURO

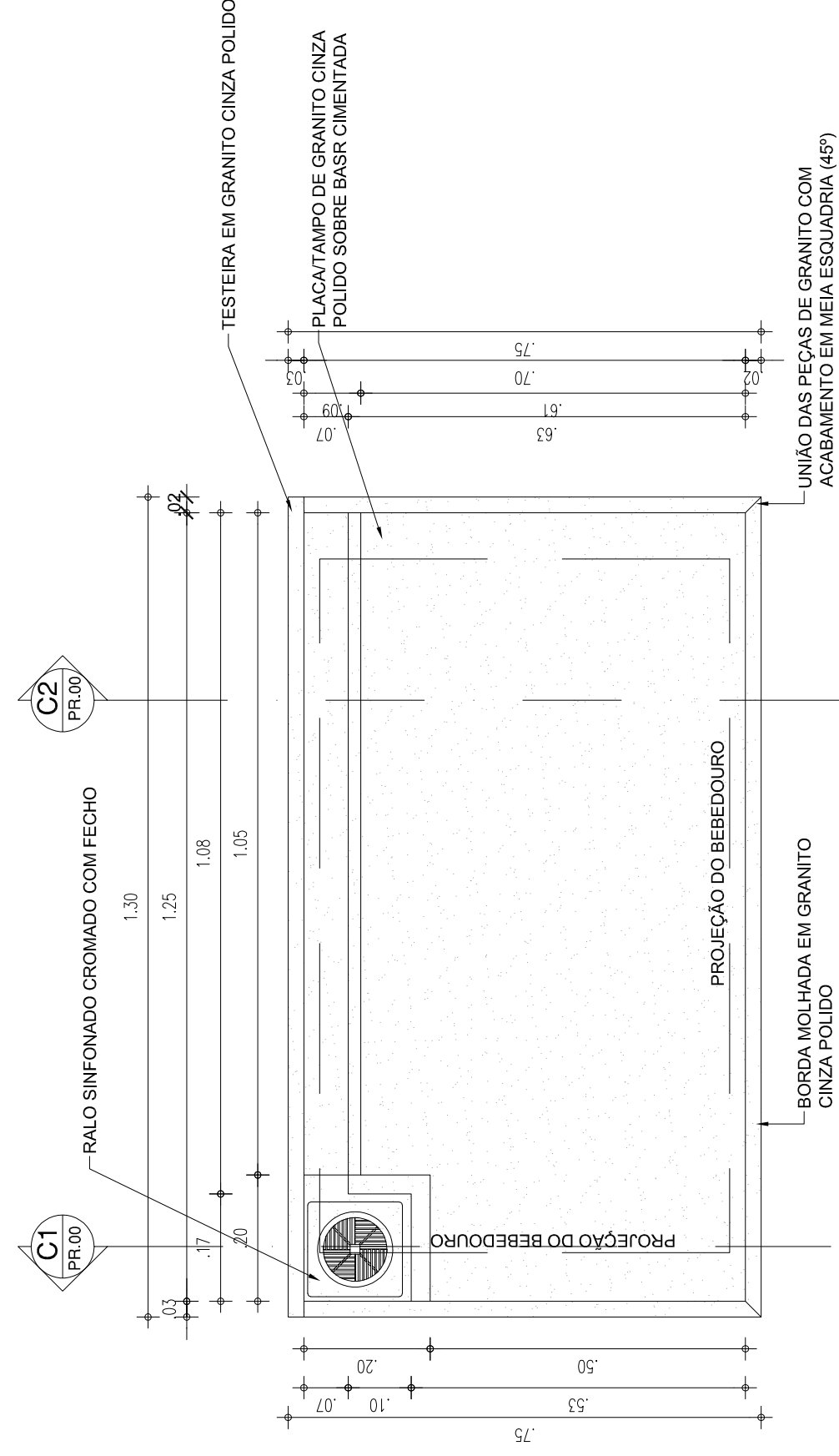

21 PLANTA BAIXA - BASE PARA BEBEDOURO

ESQUADRIA EM ALUMINIO E VIDRO - SALAS

J3

1.50x1.30x1.00m
TIPO: CORRER
ÁREA= 1.95m²
JANELA EM ALUMINIO BRANCO DE CORRER, 2 FOLHAS COM VIDRO FANTASIA 4 mm.
GRADE EXTERNA EM METALON COM PERFIL DE 3x2cm EM ESPAÇAMENTO DE 5cm
PINTADO EM ESMALTE NA COR BRANCO NEVE

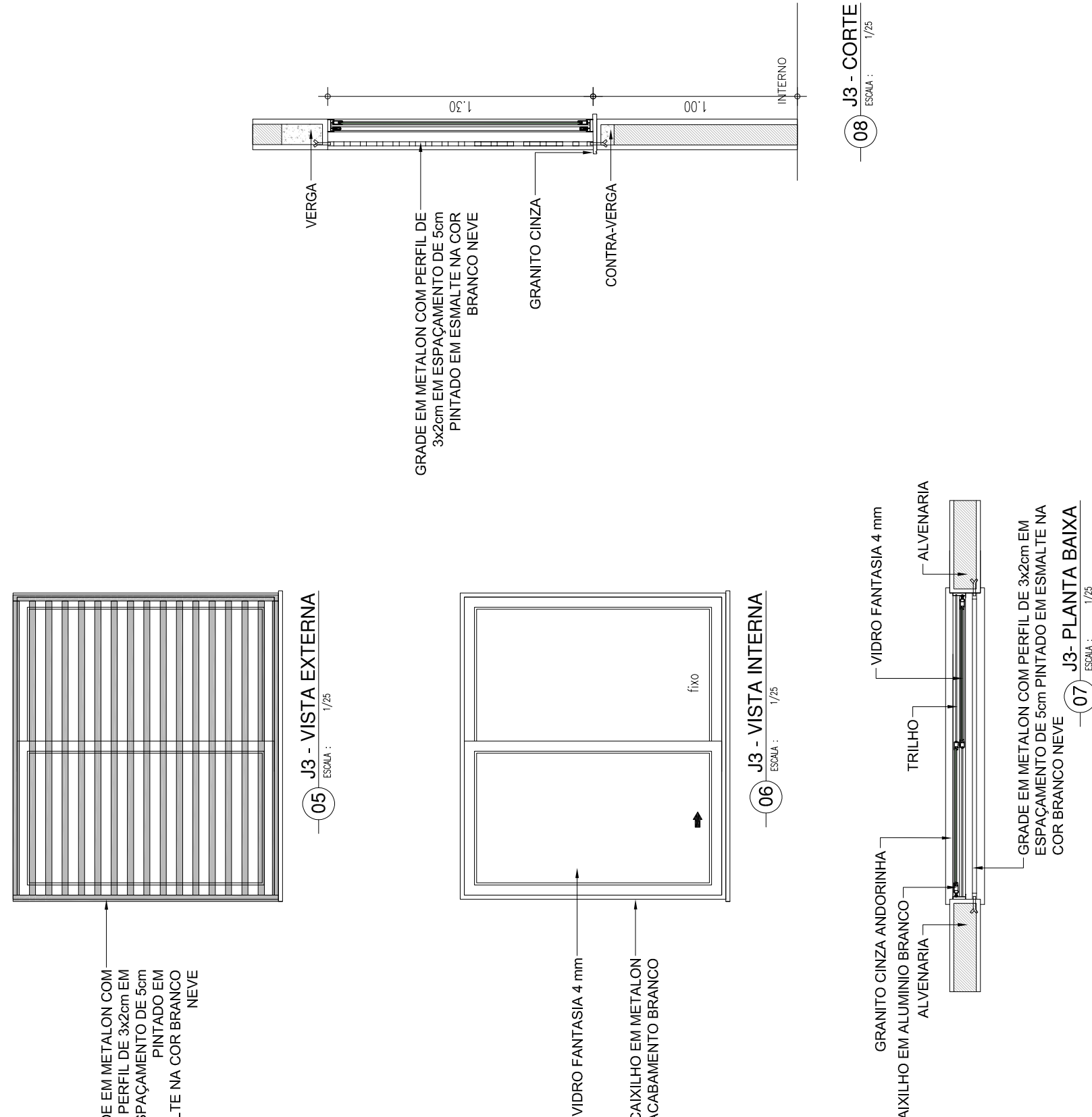

ESQUADRIA EM ALUMINIO E VIDRO - SALAS

J4

1.50x0.50x1.80m
TIPO: CORRER
ÁREA= 0.75m²
JANELA EM ALUMINIO BRANCO DE CORRER, 2 FOLHAS COM VIDRO FANTASIA 4 mm.
GRADE EXTERNA EM METALON COM PERFIL DE 3x2cm EM ESPAÇAMENTO DE 5cm
PINTADO EM ESMALTE NA COR BRANCO NEVE

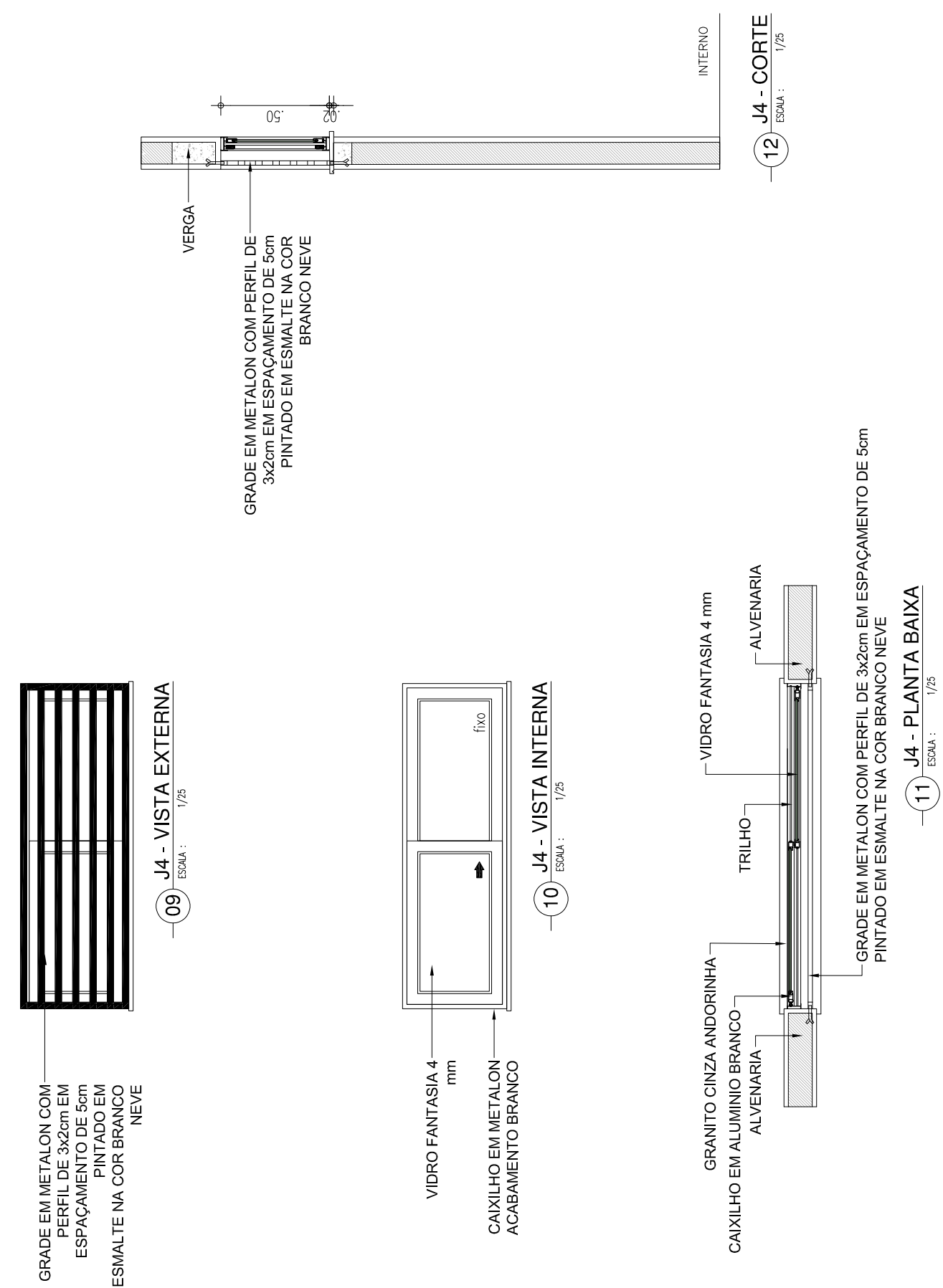

DET. BANCO 02

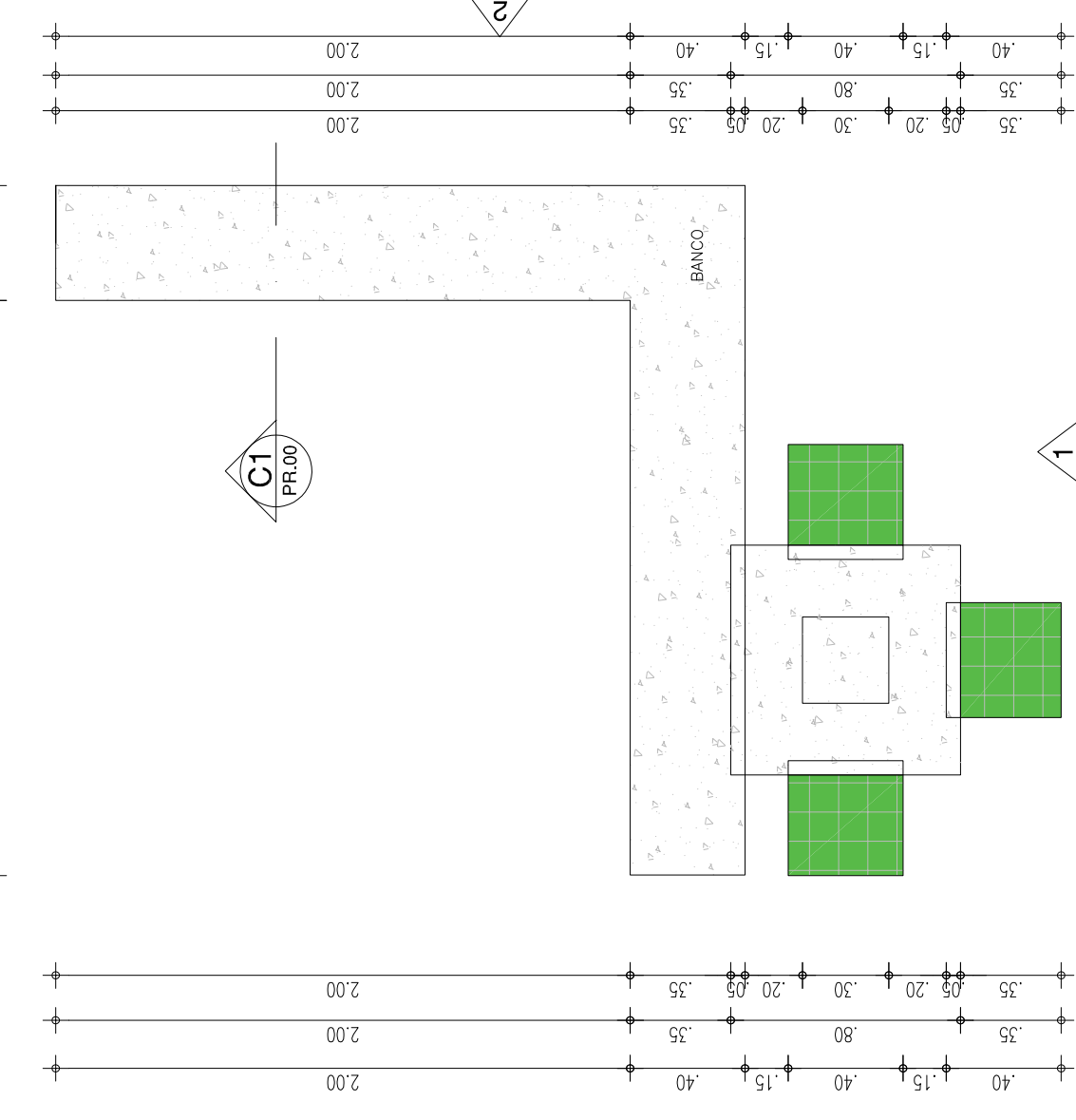

DET. BANCO 01

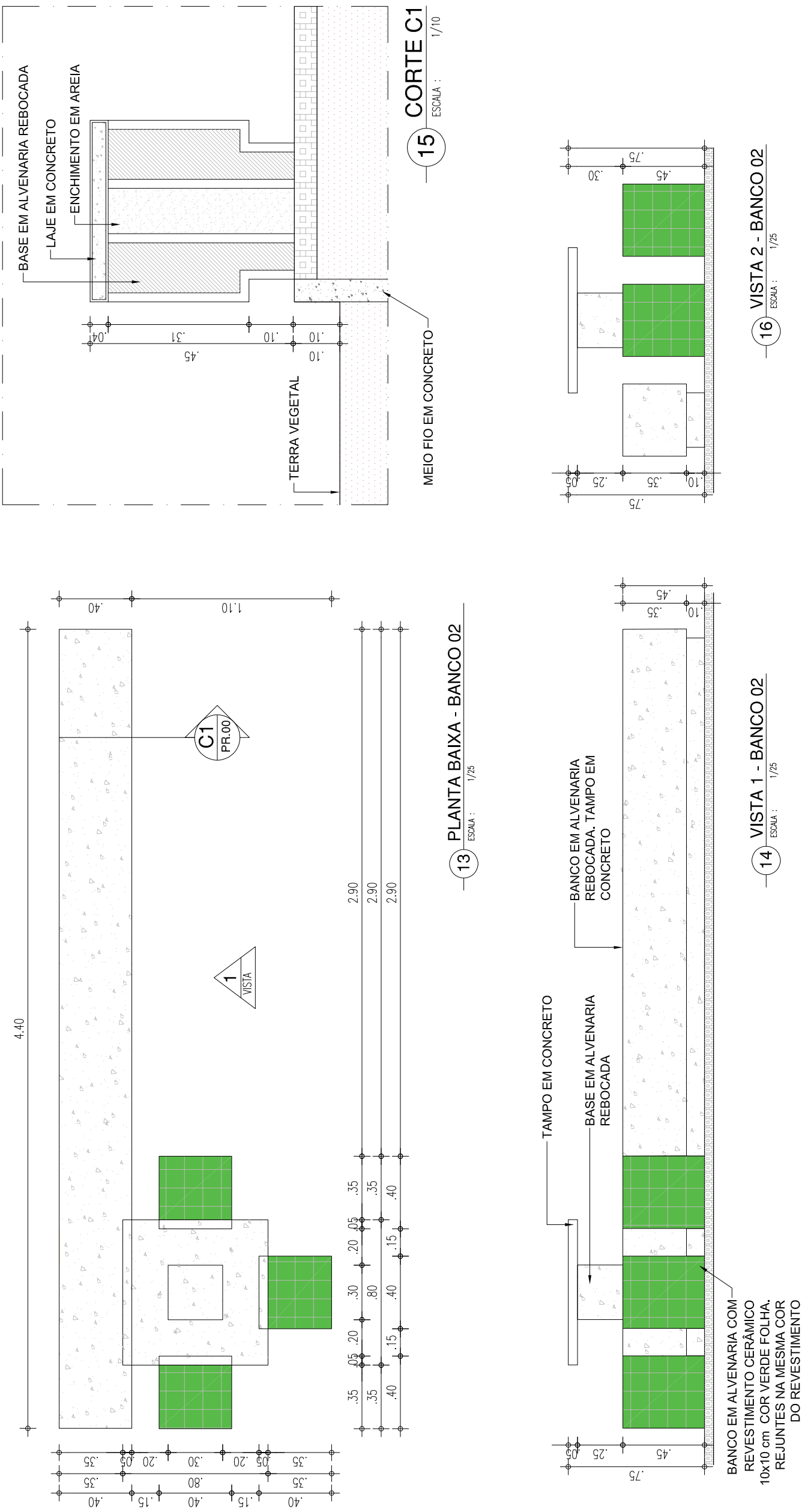

22 PERSPECTIVA 01 - BASE PARA BEBEDOURO

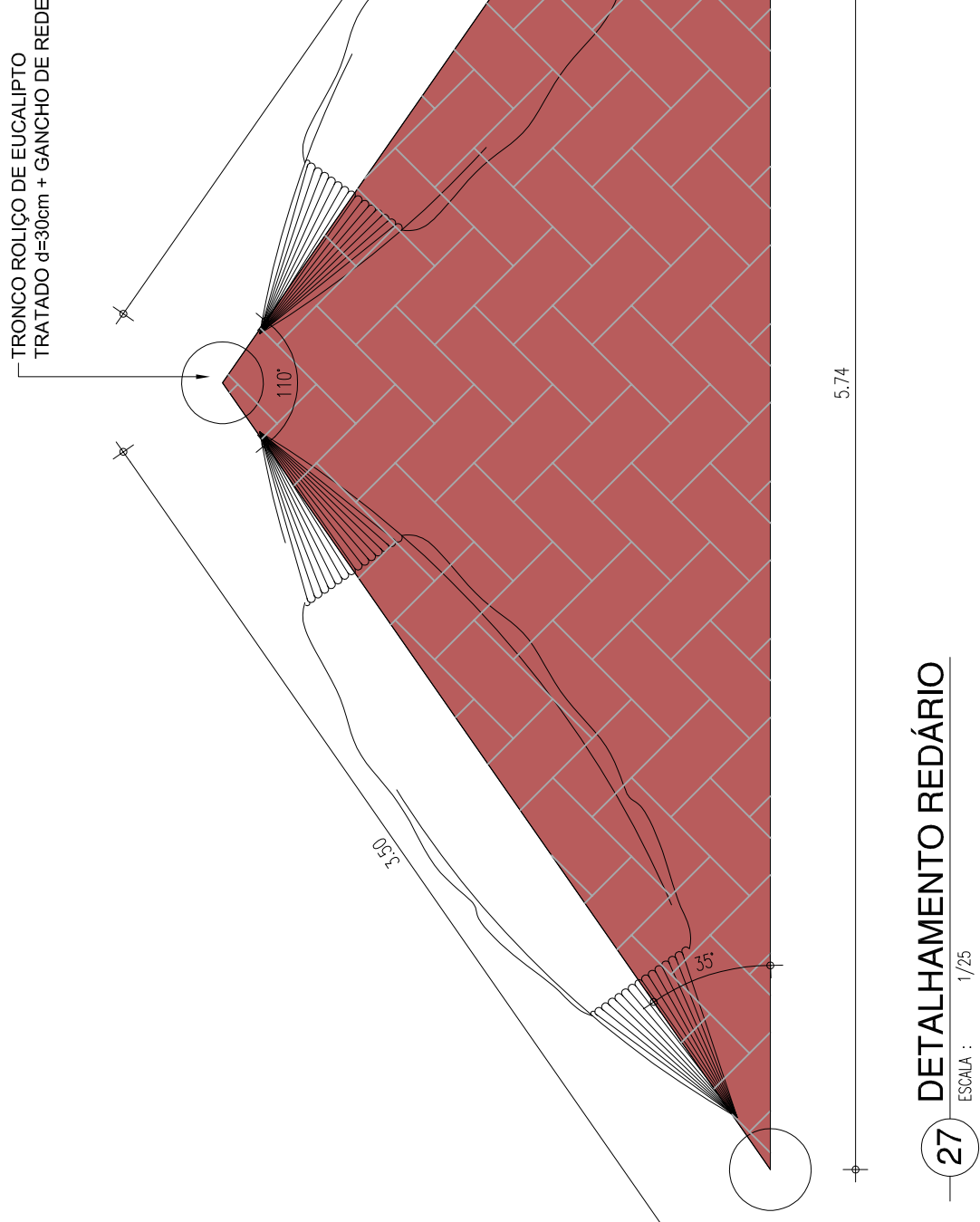
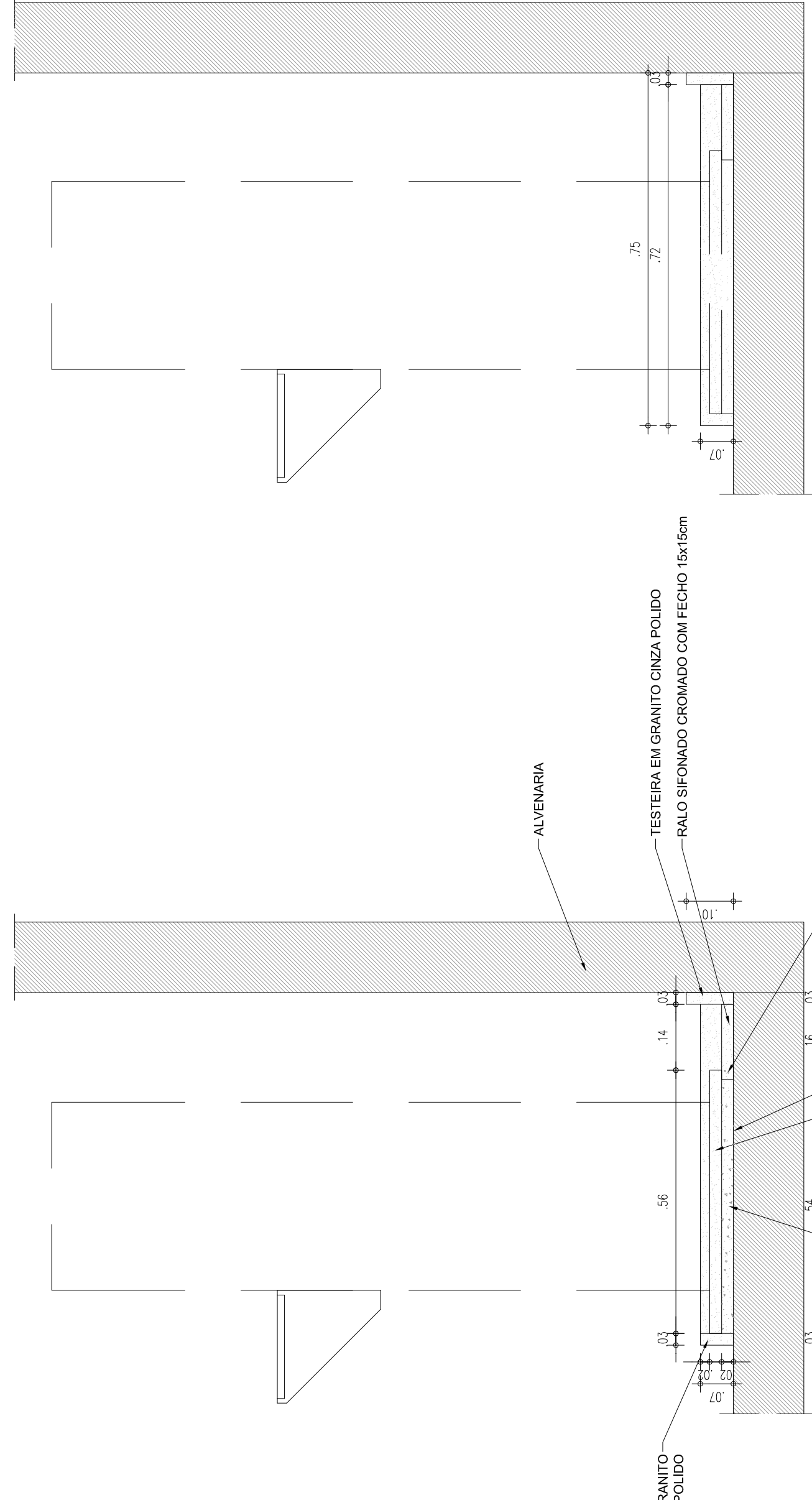

27 DETALHAMENTO REDÁRIO

26 VISTA LATERAL ESQUERDA

25 CORTE 2

24 CORTE 1

HISTÓRICO		PRÓPRIO	
ALTERAÇÃO	REVISÃO	DATA	
1.			
2.			
3.			
4.			
5.			
ARQUITETURA: ASSAF		PROPRIETÁRIO:	
ENGENHEIRO RESPONSÁVEL:		PROPRIETÁRIO:	

GOVERNO DO ESTADO DO PIAUÍ			
SEDUC - SECRETARIA DE ESTADO DA EDUCAÇÃO			
4º GRE - REGIONAL PIRIPIRI			
SERVIMENTO: ARQ			
UNIDADE DE GESTÃO DA REDE FÍSICA			
TÍTULO DO PROJETO: PROJETO DE ARQUITETURA			
FRANCA: RUA ANILINDA NOGUEIRA SN			
TÍTULO DO DESenho: PLANTA BAIXA			
MUNICÍPIO: TERESINHA			
ZONA: URBANA			
PROJ. EXECUTIVO: OUT/2021			
INDICAÇÃO: REVISO			

DET. BANHEIROS

01	CUBA DE EMERGÊNCIA EM LOÇA BRANCA, 35 X 50CM OU EQUIVALENTE
02	ASSO SANITÁRIO COM CALHA APOIADA, C/IR BRANCA
03	ASSO SANITÁRIO CONVENCIONAL
04	MICRÔFONO SANITÁRIO EM LOÇA BRANCA, P/ROD. MEDIO
05	PARA O MICROFONO SANITÁRIO, 2000 X 1000 X 100MM
06	PARA O MICROFONO SANITÁRIO, 2000 X 1000 X 100MM
07	DISPENSER PLÁSTICO PARA PAPEL HIGIÊNICO
08	DISPENSER PLÁSTICO PARA PAPEL HIGIÊNICO
09	TOILEIRA CROMADA DE MESA 1/4
10	TOILEIRA CROMADA DE MESA 1/4
11	CHUVEIRO TRADICIONAL
12	CHUVEIRO TRADICIONAL
13	CHUVEIRO TRADICIONAL
14	CHUVEIRO TRADICIONAL
15	CHUVEIRO TRADICIONAL
16	CHUVEIRO TRADICIONAL

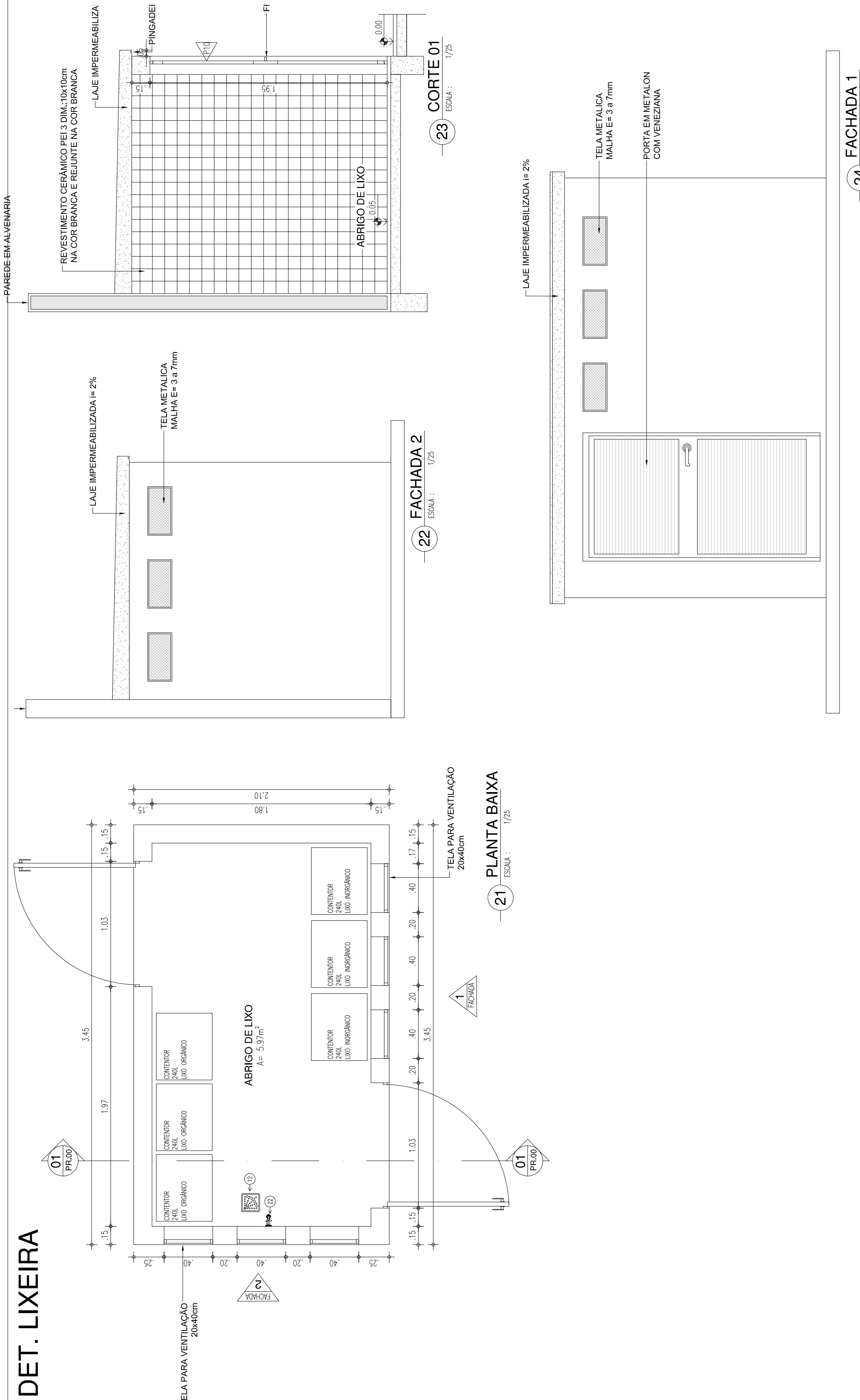
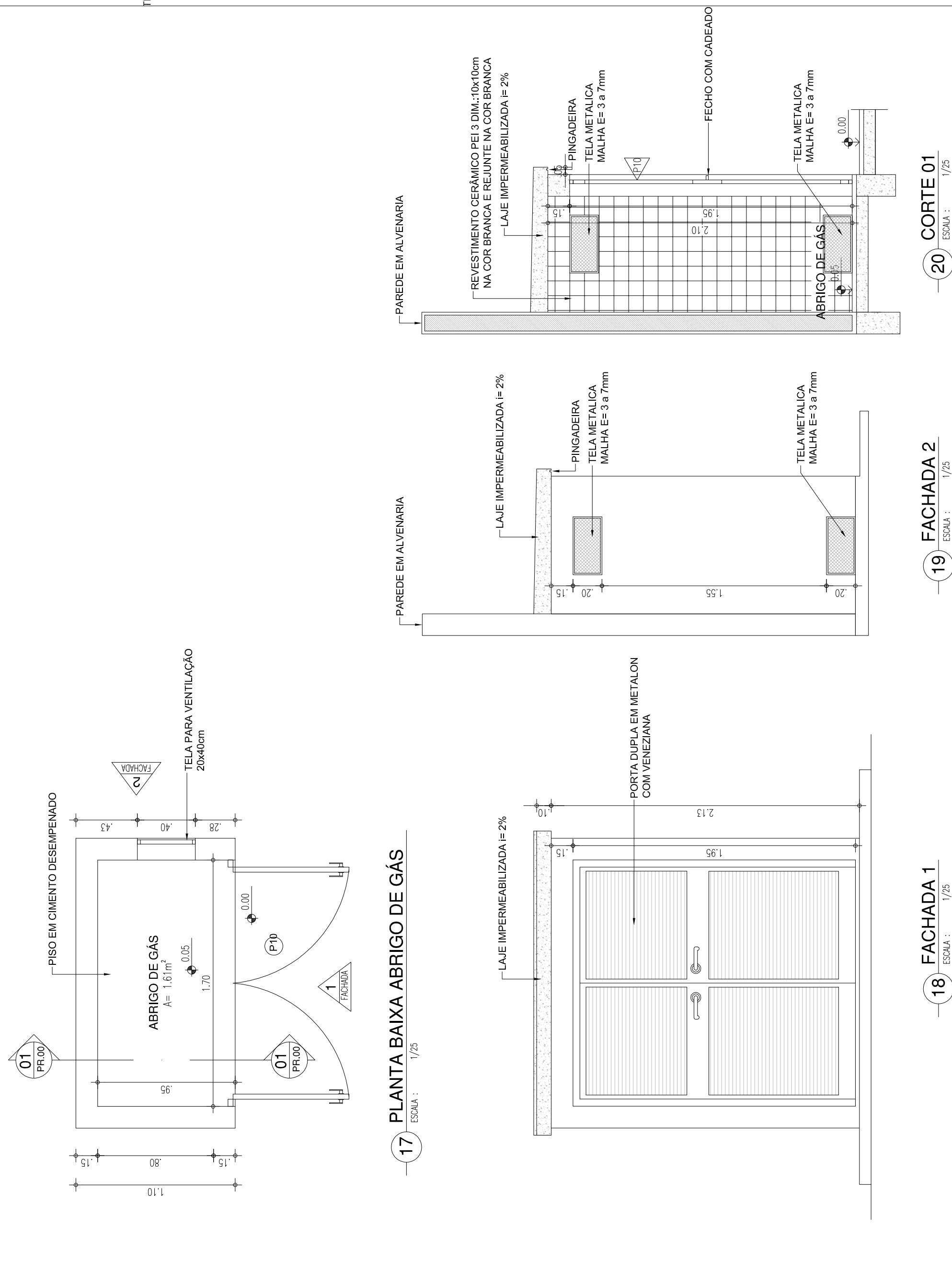
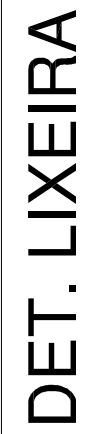
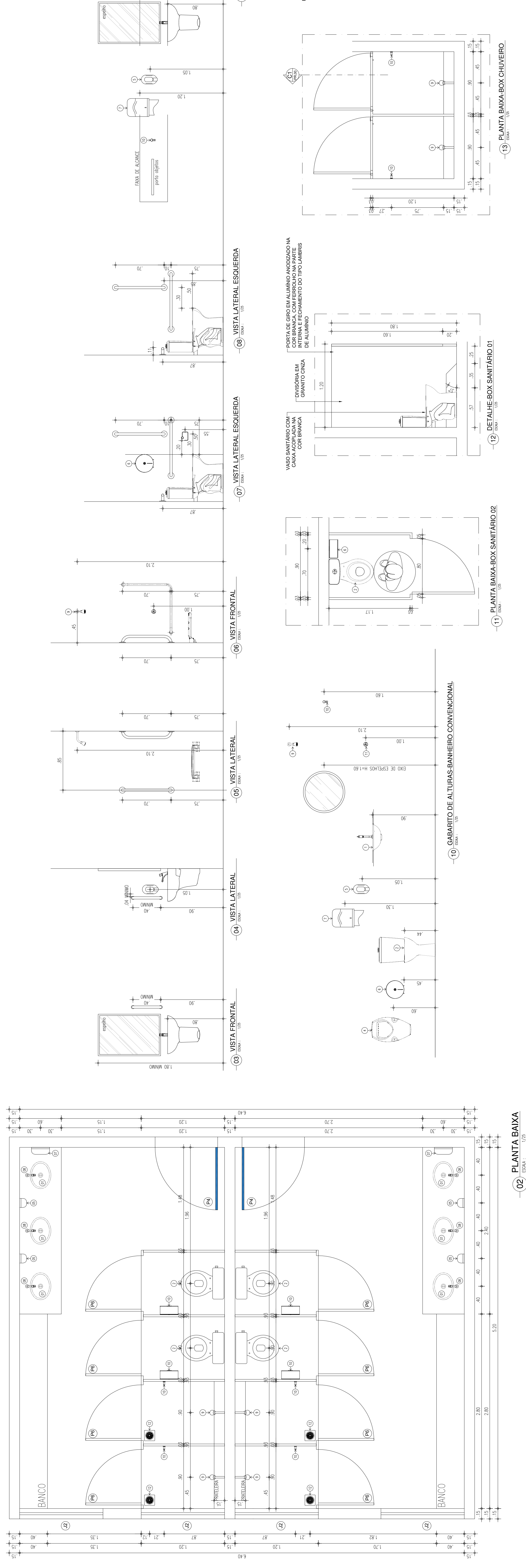

HISTÓRICO		REVISÃO	DATA
1.			
2.			
3.			
4.			
5.			

PROPRIETÁRIO:

ENGENHEIRO RESPONSÁVEL:

ARQUITETO(A):

PROFESSOR(A) ESPECIALIZADO(A)

ASSISTENTE

 <p>Piauí GOV. DR. CLEANDER</p>	<p>GOVERNO DO ESTADO DO PIAUÍ</p>	
	<p>SEDUC - SECRETARIA DE ESTADO DA EDUCAÇÃO 4º GRE - REGIONAL PIRIPIRÍ</p>	
<p>GERENTE GERAL</p>	<p>CEP/RENDA</p>	<p>ARQ</p>
<p>TÍTULO DO PROJETO</p>	<p>UNIDADE DE GESTÃO DA REDE FÍSICA</p>	<p>PARCELA</p>
<p>PROJETO DE ARQUITETURA</p>	<p>RUA ARLINDO NOGUEIRA SIN</p>	<p>09/09</p>
<p>TÍTULO DO DESENHO</p>	<p>PLANTA BAIXA</p>	<p>ESCALA</p>
<p>MUNICÍPIO</p>	<p>PI</p>	<p>ESCALA</p>
<p>PROJ. EXECUTIVO</p>	<p>UNIDADE</p>	<p>ESCALA</p>
<p>PROJ. FERRAZ</p>	<p>PARC.</p>	<p>ESCALA</p>
<p>RENDIMENTO</p>	<p>01/2021</p>	<p>REVISÃO</p>